

Austurhlíð
1:100

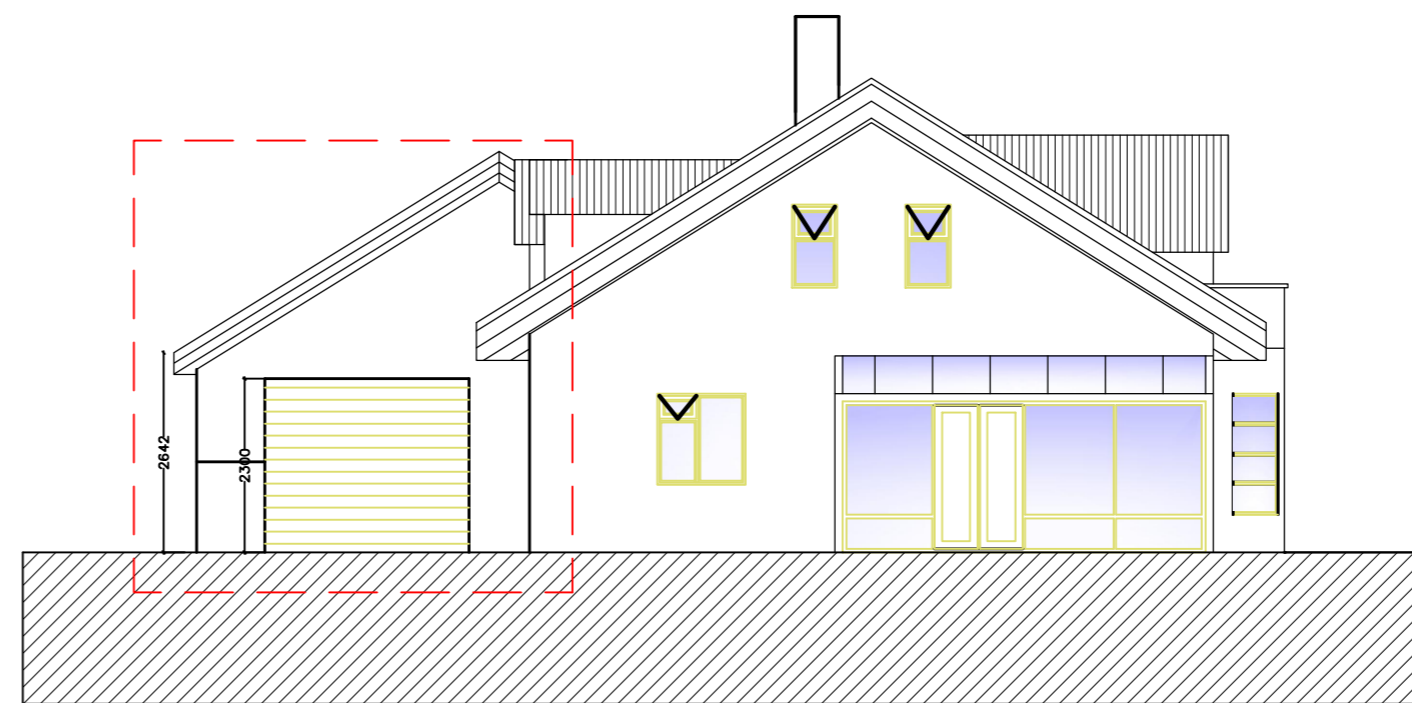

Vesturhlíð
1:100

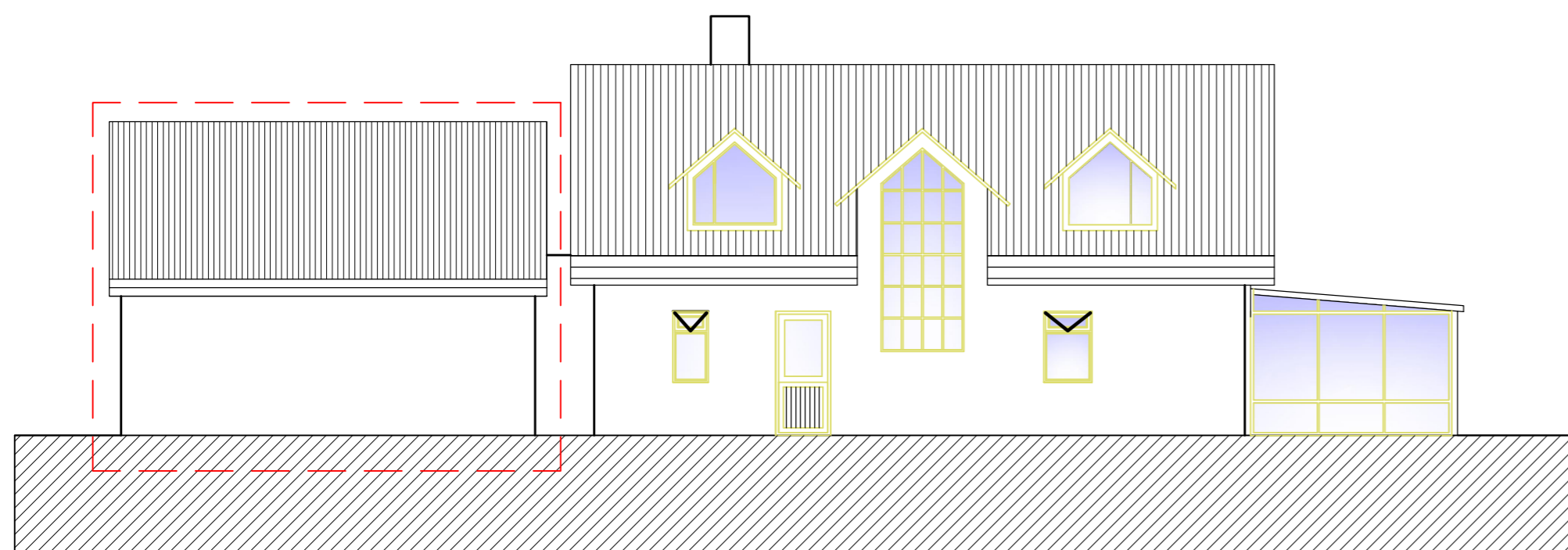

Norðurhlíð
1:100

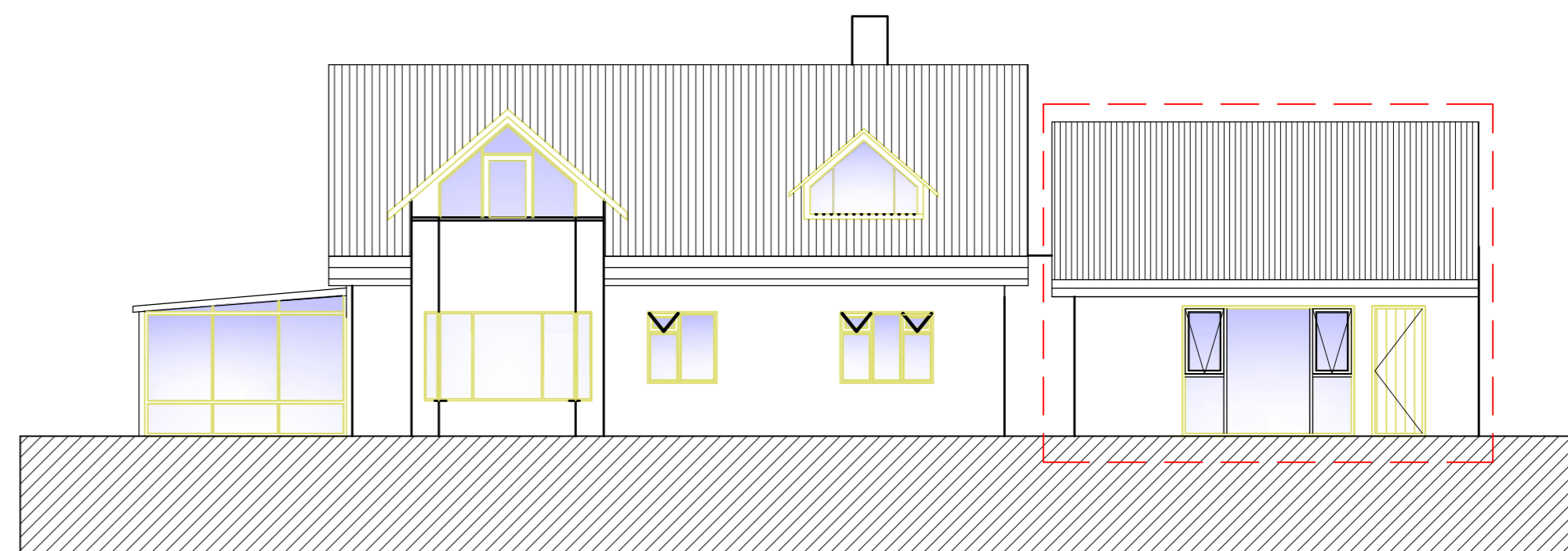

Suðurhlíð
1:100



BREYTT				
HEITI VERKS: Urðarbraut 9, Kópavogi				
BÍLSKÚR				
HEITI TEIKNINGAR: ÁSÝNDIR				KVARDI: 1:100
HÁNNAD: DKK	TEIKNAD: DKK	VERKNR: 01.2023	BREYTINGNR: 00	DAGS.: 29.3.2023
SAMBÝKKT:				TEIKN. NR. 01
TEIKNISTOFAN H.R. ehf Húsbyggingar og ráðgöf Davíð Karl Karlsson Byggingafræðingur BFI Næfurás 2, 110 Reykjavík				
			SÍMI: 567 6111	GSM: 694 3029
			E-MAIL: dkk@internet.is	KT: 231256-2539

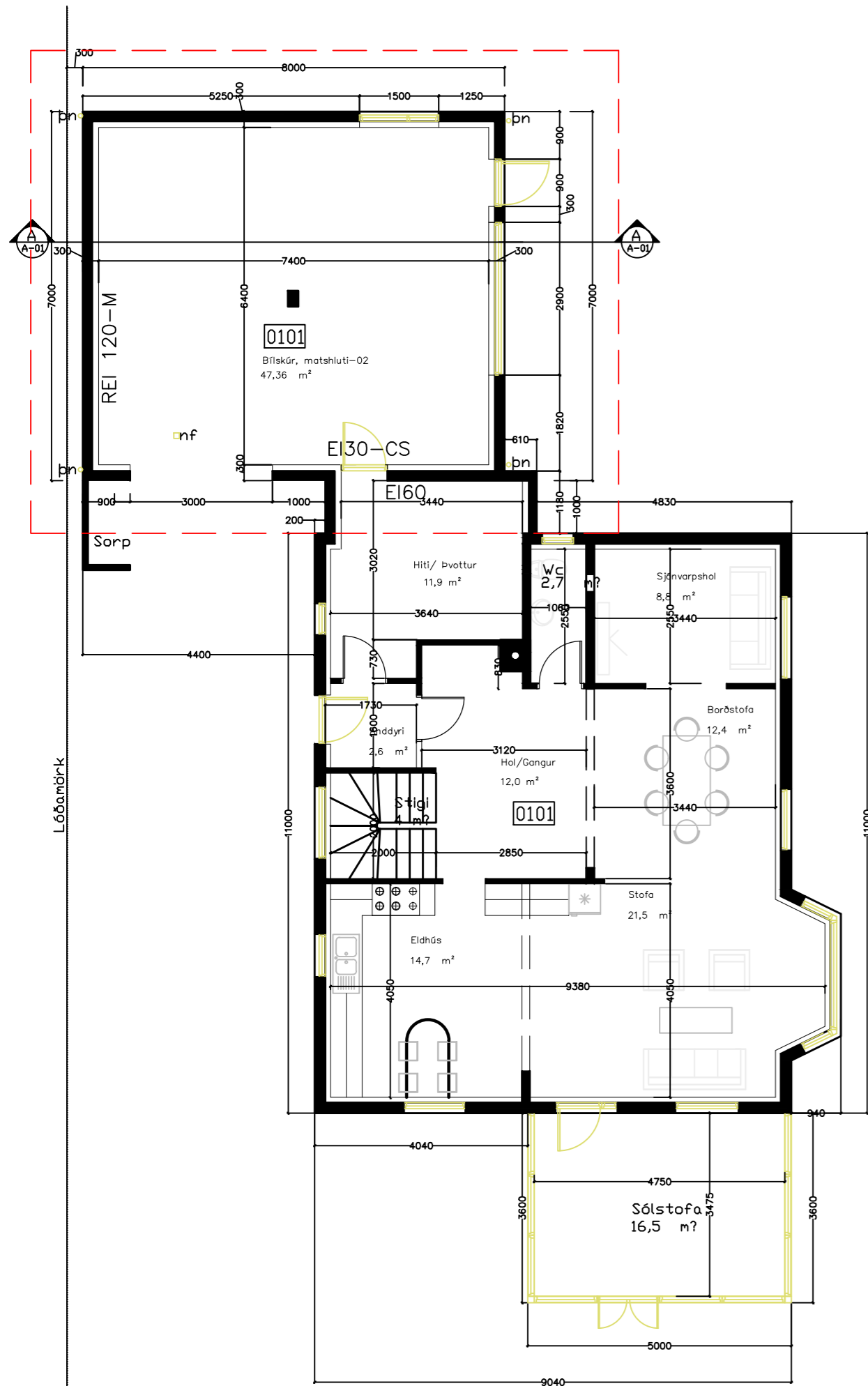

GRUNNMYND 1. HÆÐAR 1:100

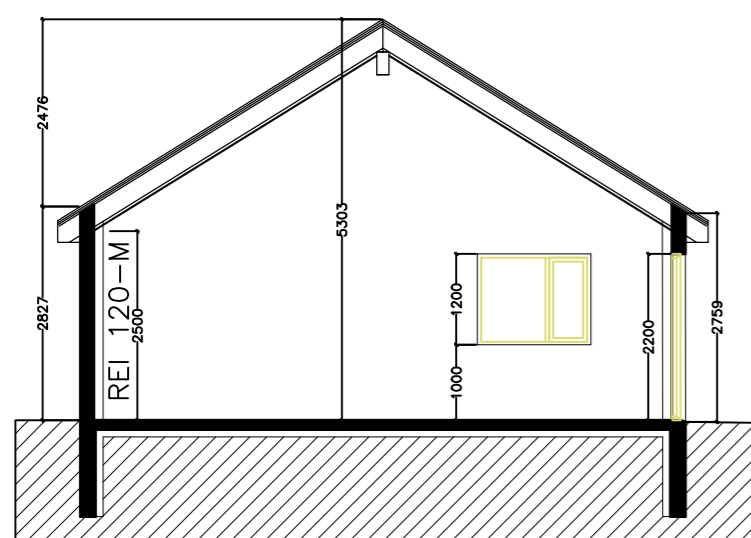

SNID 1:100

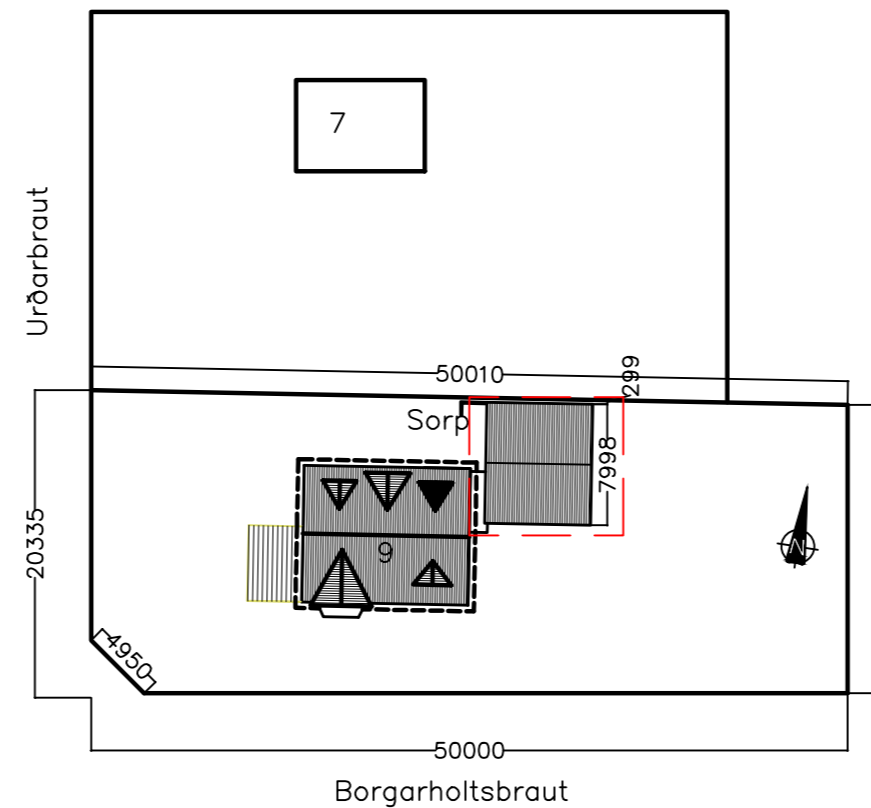

AFSTÖÐUMYND 1:500

- a) **Urðarbraut 9, Kópavogi. Lnr 116242 - staðgreinir: 1000-1-89500090. Matshluti 02**
- b) Núverandi hús á lóðinni og bílskúr var reist árið 1960. Bílskúrin er holsteinsbygging sem er í slæmu ástandi. Óskað eftir því að byggja nýjan bílskúr á sama stað og núverandi en 30 cm frá lóðamörkum Urðarbrautar 7. Jafnframt er óskað eftir því að stækka þvottaherbergi íbúðarhúss sem verður tengbygging við bílskúrinn. Breytingar voru gerðar á burðarvirki mhl 01 á 1. hæð og nýjar teikningar sýna þær breytingar. Stálvirki var notað til styrkingar við þá framkvæmd samkvæmt forskrift verkfræðings.
- c) **Stærðir bygginga**
Íbúðarhús mhl 01
 Brúttófermetrar = 196,8 m² / 586,0 m³
 Breyting brúttó= 200,9 m² / 599,0 m³
 Stækkun = 4,1 m² / 13,0 m³
Bílskúr mhl 02
 Brúttófermetrar = 32,0 m² / 86,4 m³
 Nýr bílskúr = 56,0 m² / 238,8 m³
 Stækkun = 24,0 m² / 152,4 m³
- d) **Lóðarstærð og nýtingarhlutfall**
 Lóðin er 1094m² að stærð.
 Íbúðarhús og bílskúr á lóð er 200,9+56=256,9m².
 Nýtingarhlutfall er 0,23
 4 bílastæði eru á lóðinni.
- e) **Burðarkerfi bílskúrs**
 Húsið verður staðteypt, sökklar, botnplata og útveggir. Burðarvirki þaks verður úr timbri, einangrað milli sperra með 220 mm þakull, klætt með borðaklæðningu, þakpappa og bárujárni. Undir botnplötu er 100 mm plasteinangrun.
- f) **Efnisval bílskúrs utanhúss**
 Útveggir verða málaðir í sama lit og húsið. Þakið er með svörtu bárujárni, þakkantur viðarklæddur og svartur. Gluggar og hurðir eru úr ál-timbri, dökkgráir. Allt gler er samlímt einangrunargler. K-gildi glersins verður að jafnaði 1.3. Í úthúð er gert ráð fyrir öryggisgleri. Allt gler í byggingunni mun uppfylla kröfur byggingarreglugerðar nr. 112/2012 gr. 8.5.2.
- g) **Stigar og handrið bílskúrs**
 Húsið er á einni hæð án stiga og þrepa.
- h) **Einangrun byggingarhluta bílskúrs**
 U gildi einstakra byggingarhluta (W/m²K) skv. útreikningum þak 0,18
 Útveggir 0,35
 Gluggar 1,3
 Hurðir 1,5
 Gólf 0,25
 Heildarvarmatap á m² húss 1,27 W/m²C
- i) **Gerð innveggja og innihúða bílskúrs**
 Steyptr útveggir verða einangraðir að innan með 100 mm einangrun og múrhúðarör. Ekki verða innveggir í bílskúrnum
- j) **Lagnaleiðir**
 Inntök allra lagna eru í íbúðarhúsinu og verður bílskúrin tengdur þeim. Rafmagn, neysluvatnskerfi og hitalagnagrind verða í sér grind og töflukassa í bílskúrnum. Stofnlagnir liggja í veggjum frá inntaksgrind að víðkomandi rýmum. Hámarkshiti heits neysluvatns verður lækkaður niður í 60 °C, með varmaskipti. Bílskúrin verður hituð upp með ofnakerfi. Bílskúrin er loftræst á náttúrulegan hátt.
- k) **Brunavarnir**
 Bílskúrin er eitt brunahólf.
 Burðarvirki
 Brunamótaða aðalburðarvirka verður a.m.k. R30. Veggur milli bílskúrs og þvottaherbergis er EI-60 og hurðin EI30-CS.
 Klæðningar
 Allar innanhúsklæðningar verða a.m.k. í flokki 2.
 Flóttaleiðir
 Flóttaleiðir eru um hurðir.
 Reykskjarnari verður í bílskúrnum.
- l) **Algild hönnun bílskúrs**
 Húsið er á einni hæð án þröskulda (<25mm). Leiðir um og út úr bílskúr eru þannig að hjólastólanotendur eiga að geta ferðast um húsið óhindrað, ef ekki þá er auðvelt að breyta því þannig að kröfur um algilda hönnun séu í lagi.
- m) **Frágangur lóðar**
 Hægt verður að setja snjóbræðslu í umferðarleiðir utanhúss ef svo vill verða.
- n) **Sorp**
 Sorp er sameiginlegt með íbúðarhúsi og staðsett þar.

BREYTT				
HEITI VERKS:				
Urðarbraut 9, Kópavogi				
BÍLSKÚR				
HEITI TEIKNINGAR:				KVARDI:
GRUNNMYNDIR, SNID OG ORKURAMMI				1:100
AFSTÖÐUMYND				1:500
HÁNNAD:	TEIKNAD:	VERKNR:	BREYTINGNR:	DAGS.:
DKK	DKK	01.2023	00	29.3.2023
SAMÞYKKT:				TEIKN. NR.
				01
TEIKNISTOFAN H.R. ehf				
Húsbyggingar og ráðgöf				
Davíð Karl Karlsson				
Byggingafræðingur BFI				
Næfurás 2, 110 Reykjavík				
			SÍMI: 567 6111	
			GSM: 694 3029	
			E-MAIL: dkk@internet.is	
			KT: 231256-2539	