

# ÁLFHÓLSVEGUR 68, KÓPAVOGI - ÚTIGEYMSLA

ÚTIGEYMSLAN ER BYGGÐ ÚR 45 X145 GRINDAREFNI. VEGGIR ERU MEÐ 12 MM KROSSVIÐ AÐ UTAN ÞAR ER 20 MM LOFTUM OG SÍÐAN ER ÁLKÆÐING UTAN Á SKÚRUM. Í ÞAKI ERU 45 X145 Í SPERRUM OG KLÆÐNING ER 1X6. Á ÞAÐ ER SETTUR VIÐURKENNDUR ÞAKPAPPI OG SÍÐAN ER NEGLT ALUSINK Á ÞAKIÐ. RENNUR OG NIÐURFÖLL ERU Á SKÚRNUM. EIN HURÐ OG EINN LÍTILL GLUGGI SEM SNÝR INNÁ Á LÓÐ EIGANDA. ÞETTA ER KALDUR GEYMSLUSKÚR Á STEYPTRI PLÖTU OG FESTUR NIÐUR MEÐ MÚRBOLTUM C/C 60

STÆRÐIR:  
FLATARMÁL: 20.4 m<sup>2</sup>  
RÚMMÁL: 46.7 m<sup>3</sup>

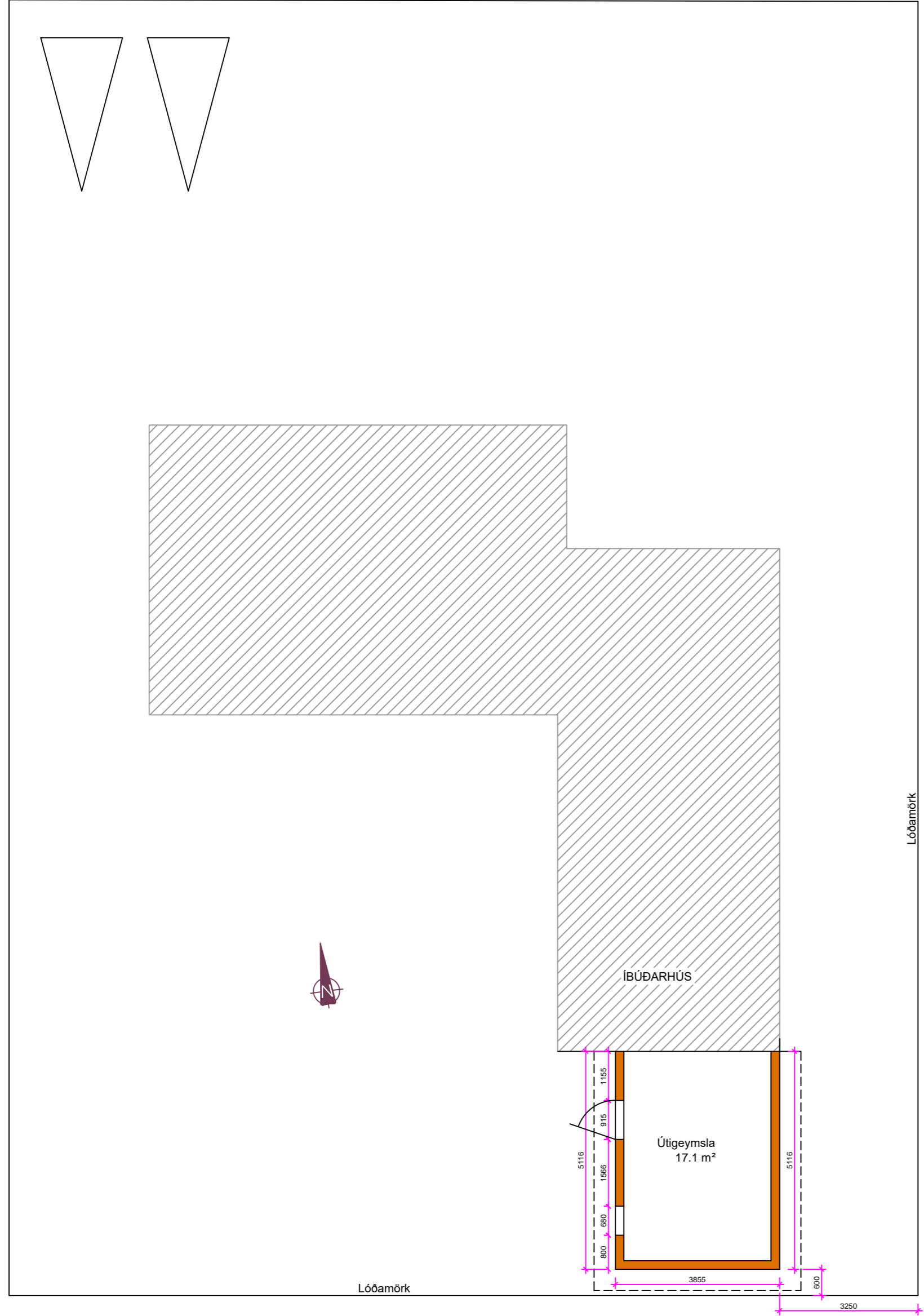

GRUNNMYND 1:100

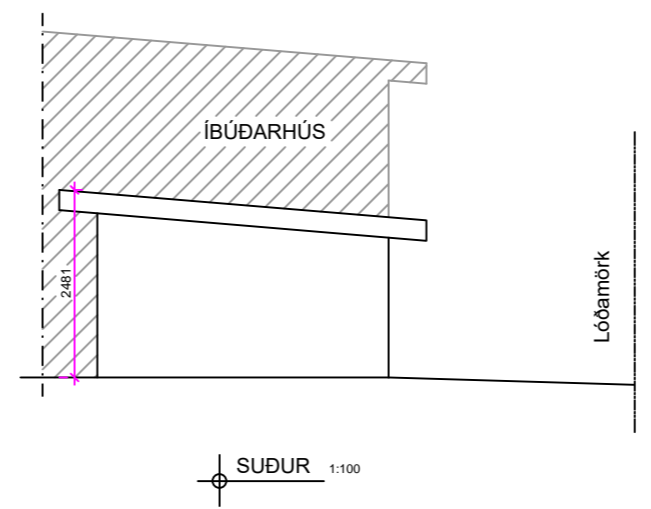

SUDUR 1:100

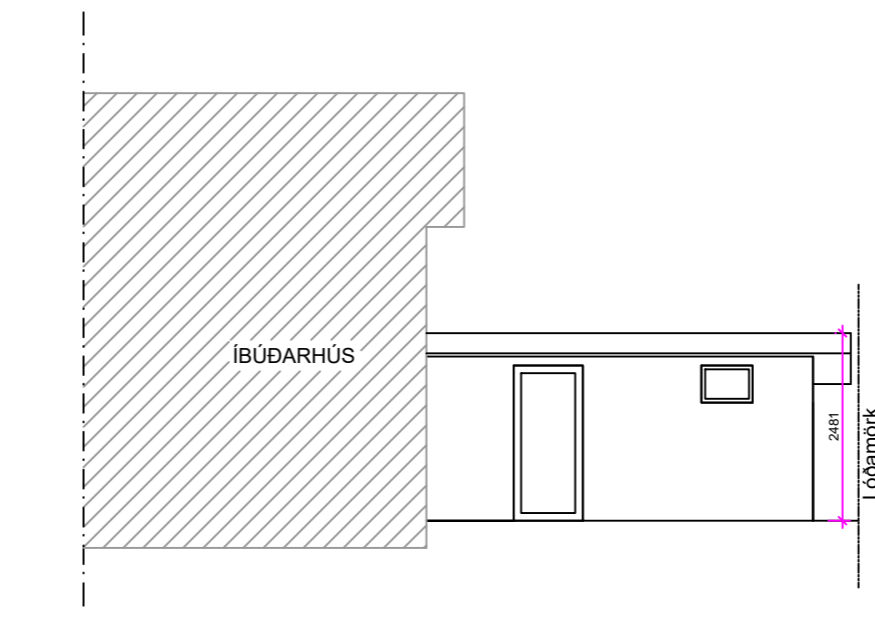

VESTUR 1:100

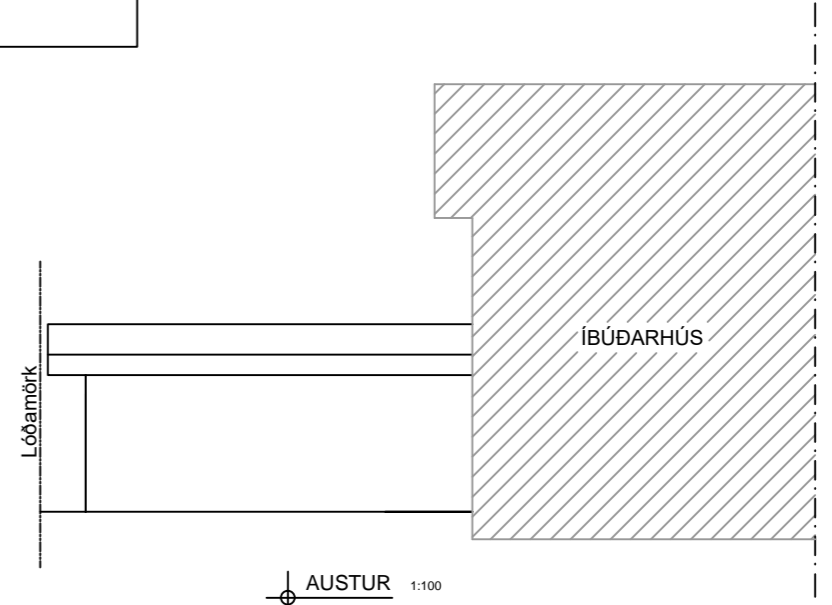

AUSTUR 1:100

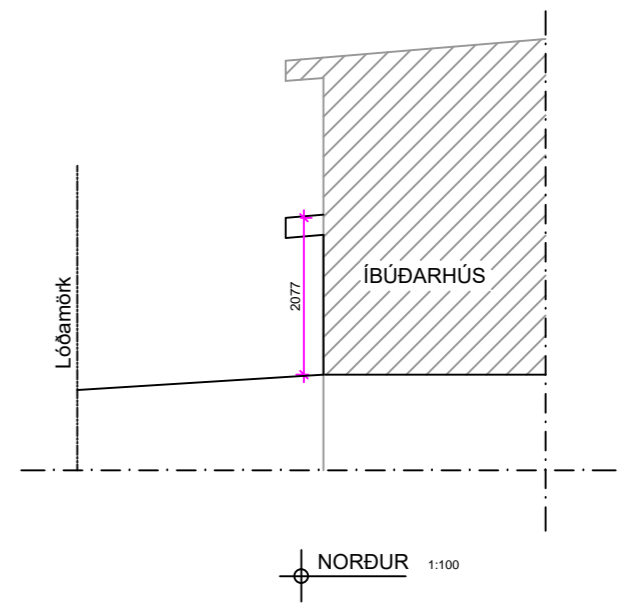

NORDUR 1:100

Utg.	Dags.	Lýsing	Nafn

**ARKAMON**  
Kvísartungu 40, 270 Mosfellsbæ  
arkamon@arkamon.is  
GSM: 892-0400

VALGEIR BERG STEINDÓRSSON kt. 250464-2319

**ÁLFHÓLSVEGUR 68**  
Útigeymsla

Mkv. 1:100 A2

HANNAÐ VALGEIR B. 17.03. 2024 TEIKN. RT-01

TEIKNAD VALGEIR B. SAMP. *Valgeir Berg*