

Kynning á byggingarleyfisumsókn, Álfhólsvegur 62

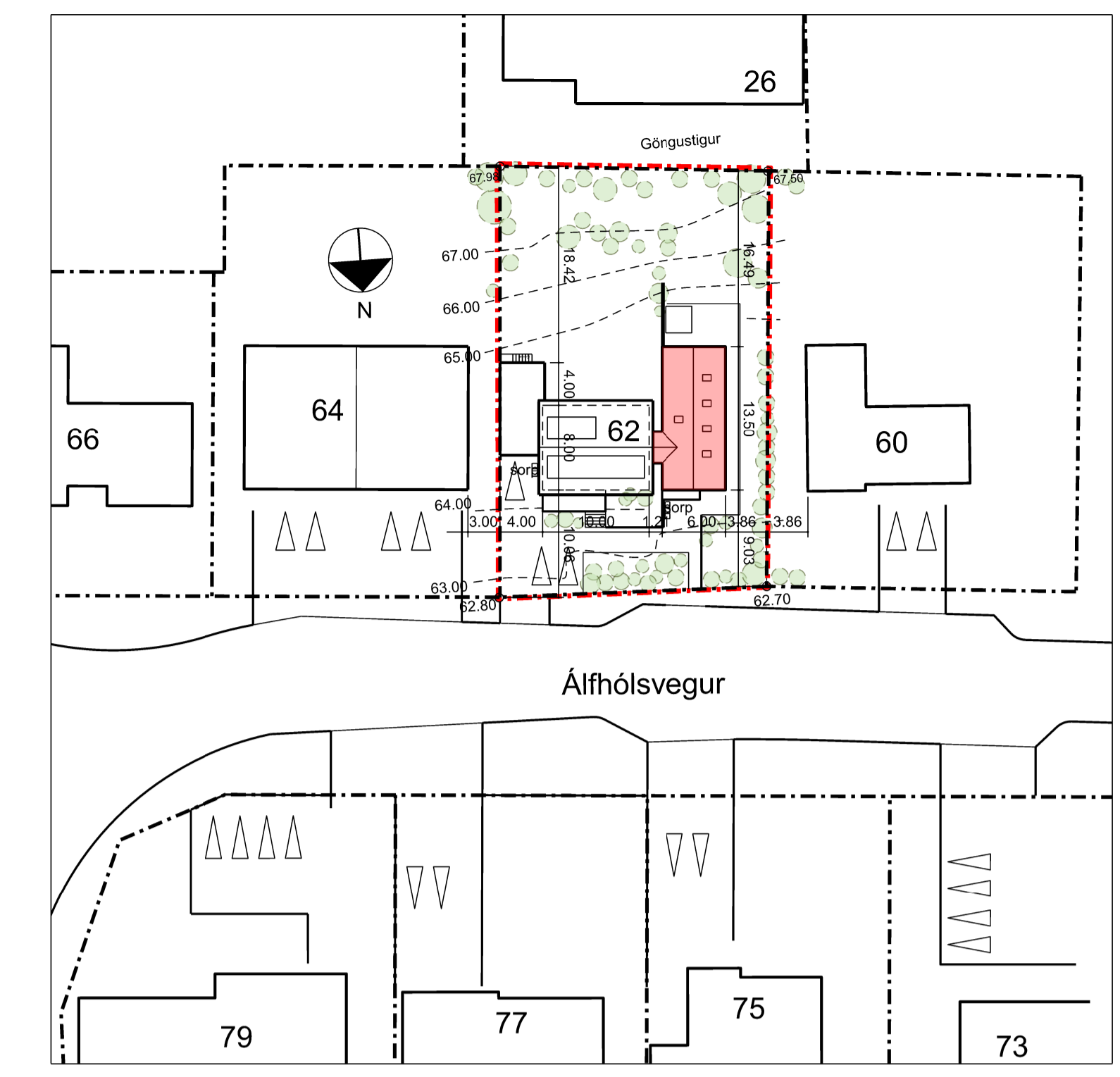

Grunnmynd 1. hæðar - mkv. 1:100



Afstöðumynd - mkv. 1:500

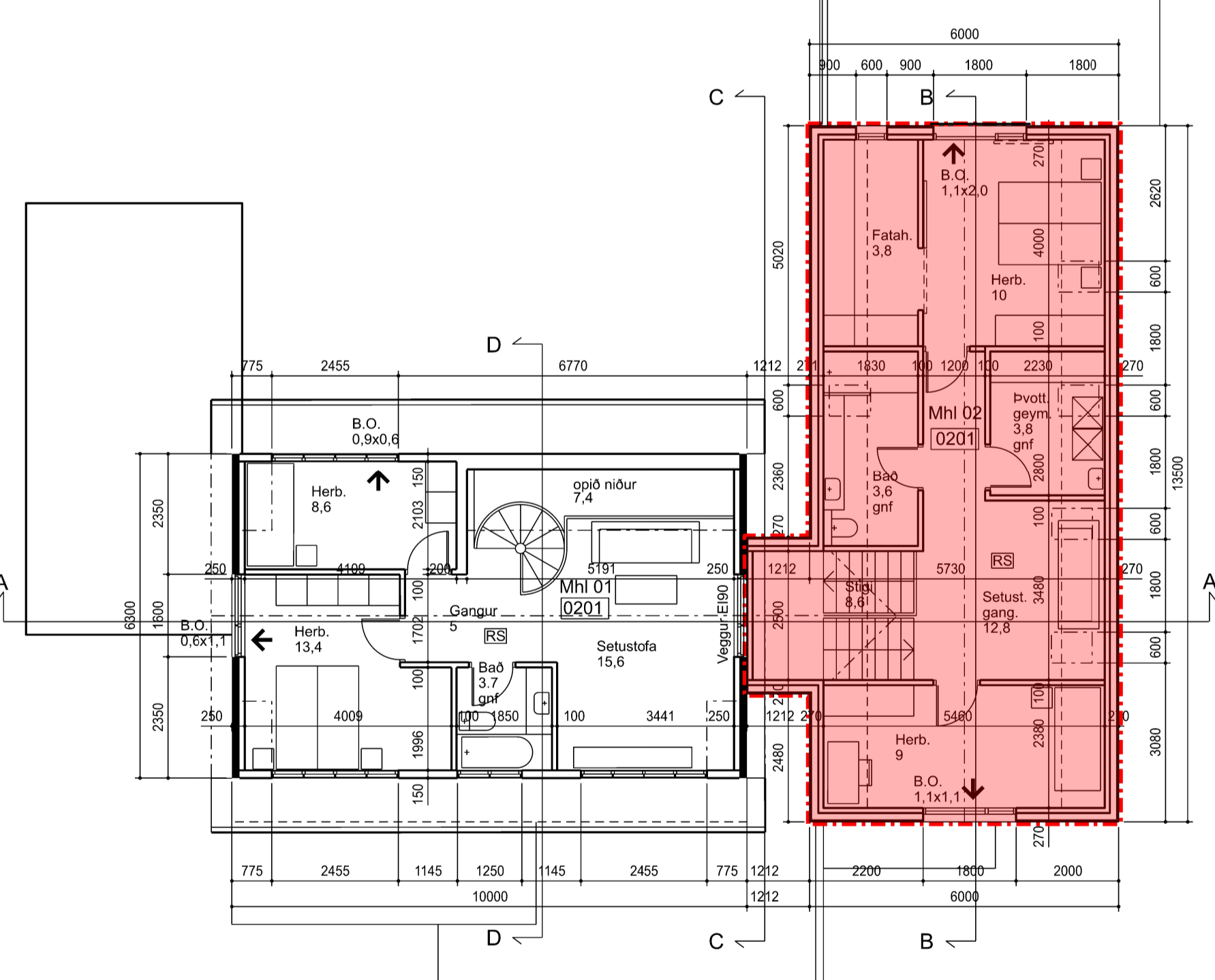

Grunnmynd 2. hæðar - mkv. 1:100

GRENNDAKYNNING

BYGGINGARLÝSING, Matshluti 01 (núverandi hús):

Burðarvirki
Burðarvirki er hleðslustein og járnstentsteypa í blískúr. Sökkjar og botnplata eru steinsteyp. Þak er úr timbri, loftað sperruþak.

Einangrun
Útveggir eru einangraðir með vikursteini og korki, en plasteinangrun í blískúr. Þök eru einangruð með steinull á milli sperra. Einangrunargildi húshluta er óþekkt.

Gler, gluggar og hurðir
Hurðir og gluggar eru úr timbri, og með tvöföldu gleri. U-gildi hurða er aldrei meira en 3,0 og glugga er aldrei meira en 2,0.

Loftun og loftræsing
Húsið er allt náttúrulega loftræst.

Brunavarnir
Íbúðarhús og blískúr eru aðskilin með 150 mm steypum vegg og mynda þannig tvö brunahólf. Tvær flötaleiðir eru úr öllum svefnherbergjum. Íbúðarhús og nýbygging eru aðskilin með 150 mm hlóðnum vegg og 100 mm steypum vegg. E1120. Sökkvitæki staðsett við útidyr skv. reglugerð. Reykskynjarar skv. reglugerð.

Hljóðvist
Hljóðeinangrandi gildi í núverandi húsnæði er óþekkt.

Lagnir
Inntök eru í þvottahúsi í íbúðarhúsi. Vatns- og ofnagnir eru ýmist inni í veggjum eða utanálggjandi. Rafagnir eru inni í veggjum. Gólfhlúurflöll eru í blískúr, í þvottahúsi og á baðherbergjum.

Hitakerfi
Hitakerfi er hefðbundið ofnakerfi.

Löð
Aðkoma er frá Álfhólsvegi. Tvö bílastæði eru í innkeyrslu við núverandi hús. Sorplát eru við austurhlíð.

SKÝRINGAR:

STÆRÐIR	
Mhl 01 (núverandi hús)	
Brúttó flatarmál:	183 m ²
Brúttó rúmmál:	505,2 m ³
Nettó flatarmál:	141,4 m ²

Mhl 02 (nýbygging)	
Brúttó flatarmál:	158,2 m ²
Brúttó rúmmál:	473,2 m ³
Samtals nettó flatarmál:	117,1 m ²
Heildarstærð	
Brúttó flatarmál:	341,2 m ²
Brúttó rúmmál:	978,4 m ³
Lóðarstærð:	998 m ²
Nýtingarhlutfall lóðar:	0,34

ALMENN LÝSING

Með þessari umsókn verða tveir matshlutar á lóðinni. Matshluti 01 er núverandi íbúðarhús byggt 1955, ásamt blískúr. Húsið er í notkunarflokki 3 á tveim hæðum. Uppdrættir sýna núverandi fyrirkomulag húsnæðisins. Matshluti 02 er nýbygging sem tengist vesturgalli núverandi íbúðarhúss. Ný íbúðareining er í notkunarflokki 3 og er tveggja hæða.

Mænishæð nýbyggingar tekur mið af línu sem dregin er milli núverandi húss á lóðinni og íbúðarhúsi á lóð nr. 60. Byggingarreitir tekur mið af mannvirkjum aðliggjandi lóða.

BYGGINGARLÝSING, Matshluti 02 (nýbygging):

Nýbygging er tveim hæðum með tengingu við vesturgall núverandi íbúðarhúss á lóðinni.

Burðarvirki
Burðarvirki er steinsteypa og timbur. Sökkjar, botnplata og stoðveggir eru úr steinsteypu en aðrir útveggir úr timbureiningum.

Einangrun veðurkæpa og loftun
Þak er einangrað með 220 mm steinull ofan á timbureiningar. Timbureingar eru klæddar með asfaltduk og þakið er þaruklætt í ljósum lit. Loftun timburþaks er amk. 2x40mm loftunarrör í hverju bili. Þakhalli er 38°. Útveggir eru einangraðir að utan og klæddir með loftaðri klæðningu. Útveggir eru ljósir. Sökkjar og botnplata eru einangruð með 100 mm einangrun. Millið er úr timbureiningum.

Gler, gluggar og hurðir
Hurðir og gluggar eru úr timbri sem er álkæddir að utanverðu. U-gildi hurða er aldrei meira en 3,0 og glugga er aldrei meira en 2,0.

Loftun og loftræsing
Öll rými ásamt útveggjum og þökum verða loftuð ýmist náttúrulega eða vélrænt eins og við á. Skordýranet verður í öllum loftunargötum.

Brunavarnir
Til grundvallar lausnum eru forskriftarkvæði byggingarreglugerðar nr. 112/2012 og 350/2013. Útveggir sem snúa að núverandi húsi eru klæddir semtsbundnum trefjaplötum eða gíspjötum sem tryggja að heildarbrunapól þeirra verður E190. Allar innanhúsklæðningar eru í flokki 1 eða 2. Tvær flötaleiðir eru úr öllum svefnherbergjum. Sökkvitæki staðsett við útidyr og í blískúr skv. reglugerð. Reykskynjarar skv. reglugerð.

Hljóðvist
Allir útveggir nýbyggingar eru einangraðir með steinull. Högghljóðleiðni (Lw) milli Mhl01 og Mhl02 er minni en 53dB og lofthljóðseinangrun (Rw) er stærri en 55dB.

Lagnir
Inntök eru í inntaksrými á 1. hæð og frárennslí leitt í grunnlagnerkerfi hússins. Vatnslagnir eru ýmist inni í veggjum eða sýnilegar. Gólfhlúur er í steyptri botnplötu á fyrstu hæð en ofnar á annari hæð. Neysluvatnslagnir eru rör í rör. Gólfhlúurflöll í öllum votrymum.

Löð
Við inngang á norðurhlíð er skyggni, og stoðveggir við norður- og suðurgalla taka upp hæðarmun í lóðinni. Lóðarfrágangur á lóðarmörkum verður unnin í samráði við lóðarhafa aðliggjandi lóða. Þrjú bílastæði eru á lóðinni við núverandi innkeyrslu. Hljóðstæði eru á lóðinni og skjýl fyrir og sorplát. Við bílastæði er tengibúnaður fyrir hleðslu rafbila.

Lýsing breytinga vegna grenndarkynningar:
Fyrirhugað er að byggja nýja íbúðareiningu á lóðinni, tengd við vesturgall núverandi íbúðarhúss á lóðinni.

Nýbygging er staðsett vestan við núverandi íbúðarhús. Mörk byggingarreitir við Álfhólsveg að norðanverðu og að sunnanverðu tekur mið af núverandi húsum á aðliggjandi lóðum.

Hámarkshæð mænis nýbyggingar er 70.25 og tekur mið af skálinu sem dregin er milli núverandi húsa á lóð 62 og 60. Nýbygging er tveggja hæða og felld að núverandi hæð lóðarinnar.

Á skýringarmyndum er leitast við að sýna hús sem fellur vel að aðliggjandi bygg. Gróður við lóðarmörk að Álfhólsvegi er haldið að mestu til að viðhalda grænu yfirbragði götumyndar.

Aðkoma að nýbyggingu er sýnd um núverandi innkeyrslu af Álfhólsvegi. Á lóðinni verða alls þrjú bílastæði, 1,5 fyrir hverja íbúðareiningu. Amk. tvö hjólastæði verða við á lóðinni. Nýtt bílastæði verður með gegndræpu yfirborði og fegrað með gróðri.

Skýringar:

Mörk breytinga - - - - -
Nýtt mannvirki - - - - -

Endurskoðun:	Dags:	Teikn:	Yfir:
H:			
G:			
F:			
E:			
D:			
C:			
B:	12.08.'24	IC	
A:	16.02.'24	IC	

Álfhólsvegur 62

STADGREINIR: 1000-1-01400620
VERKKAUPI: Indro Candi, Heba Magnúsdóttir
KENNITALA VERKKAUPA: 170364-7599, 220865-8279

EFNI: Grunnmyndir, afstöðumynd og byggingarlýsing

MÆLIKVARDI:			
FRUMSTÆRÐ BLAÐS:	A1	VERKNR:	2305
TEIKNAD:	IC	TEIKN. NR.:	001
YFIRFARIR:	RÓB	ENDURSK.:	B
DAGSETNING ÚTGÁFU:	12.11.2023		

laugavegi 26
101 reykjavík
kt. 450400-3510
sími: 530 6990

VAARKITEKTAR

vaarkitektar@vaarkitektar.is
www.vaarkitektar.is

ÚTFEGNADI: Indro Indriði Candi KT: 170364-7599

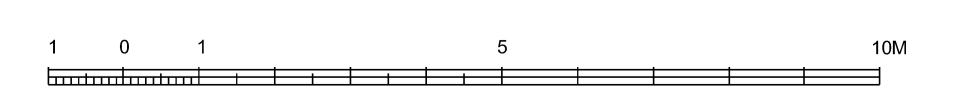

Tekning þessi er gefin út af undirrituðum fyrir hönd eiganda höfundarrettar. VA Arkitektar ehf. Tekninguna má ekki aftira með neinum hætti, að hluta til eða í heild án skriflegs leyfis höfundar.

Kynning á byggingarleyfisumsókn, Álfrólsvegur 62

GRENN DARKYNNING

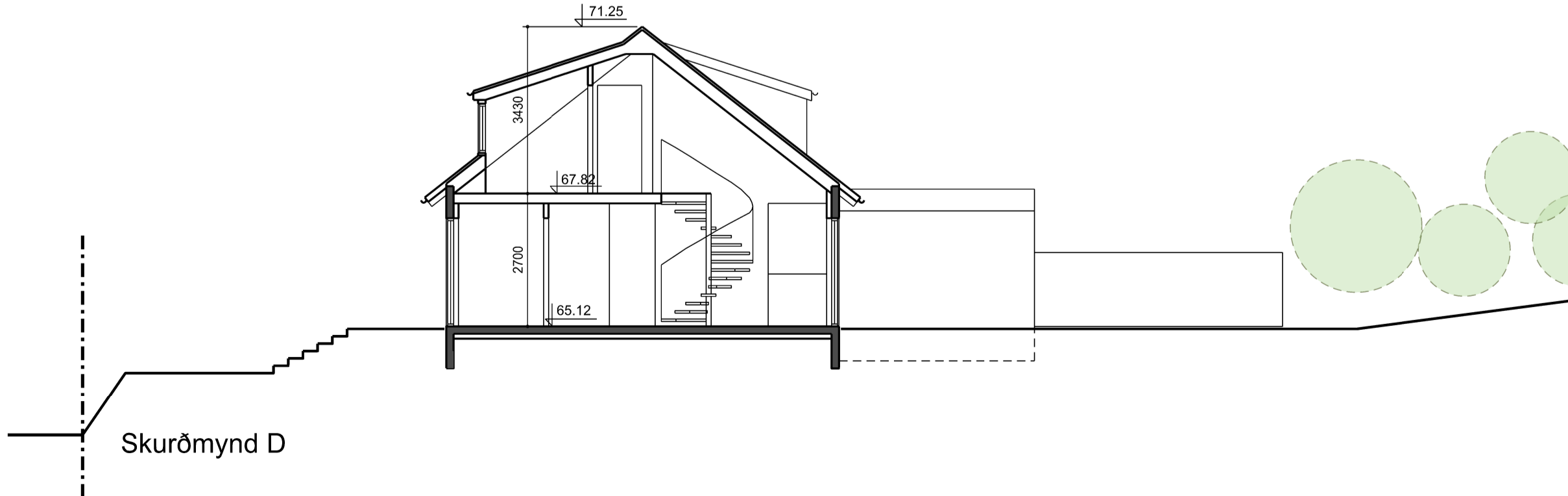
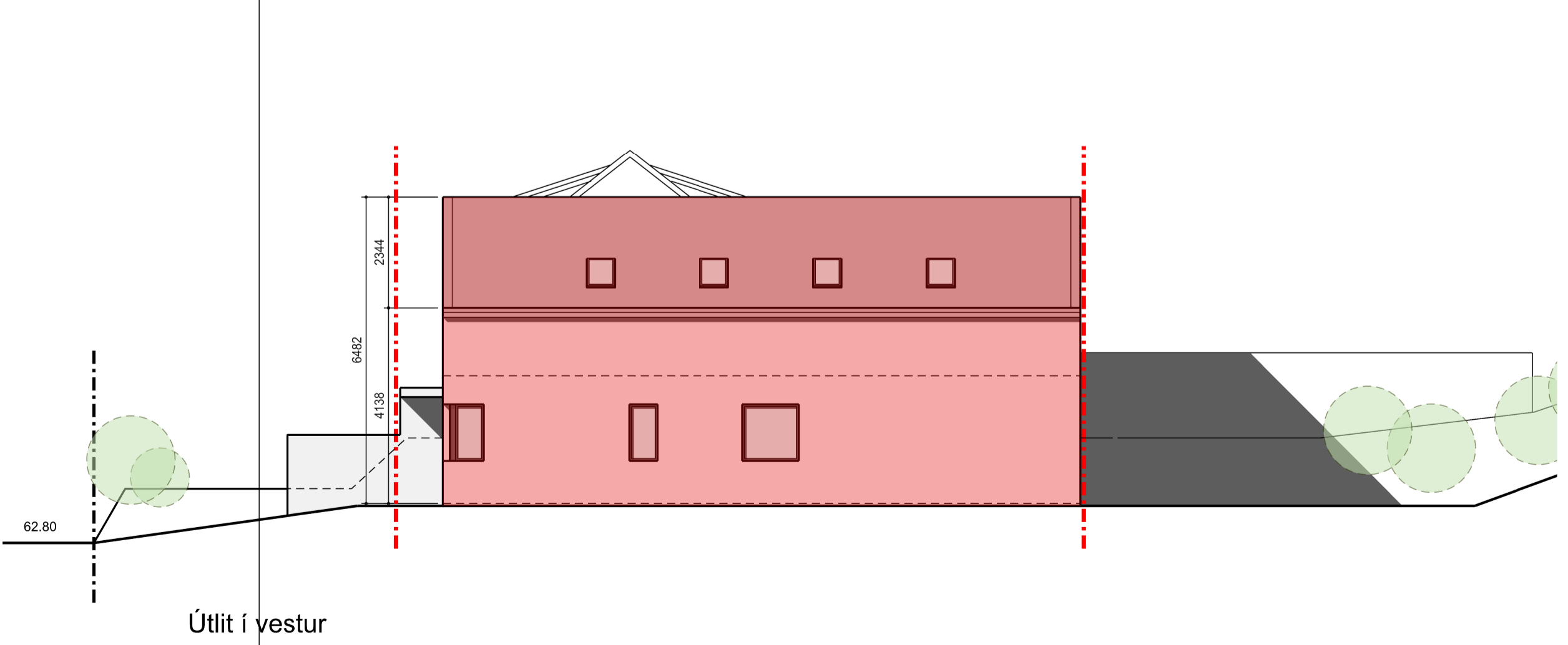
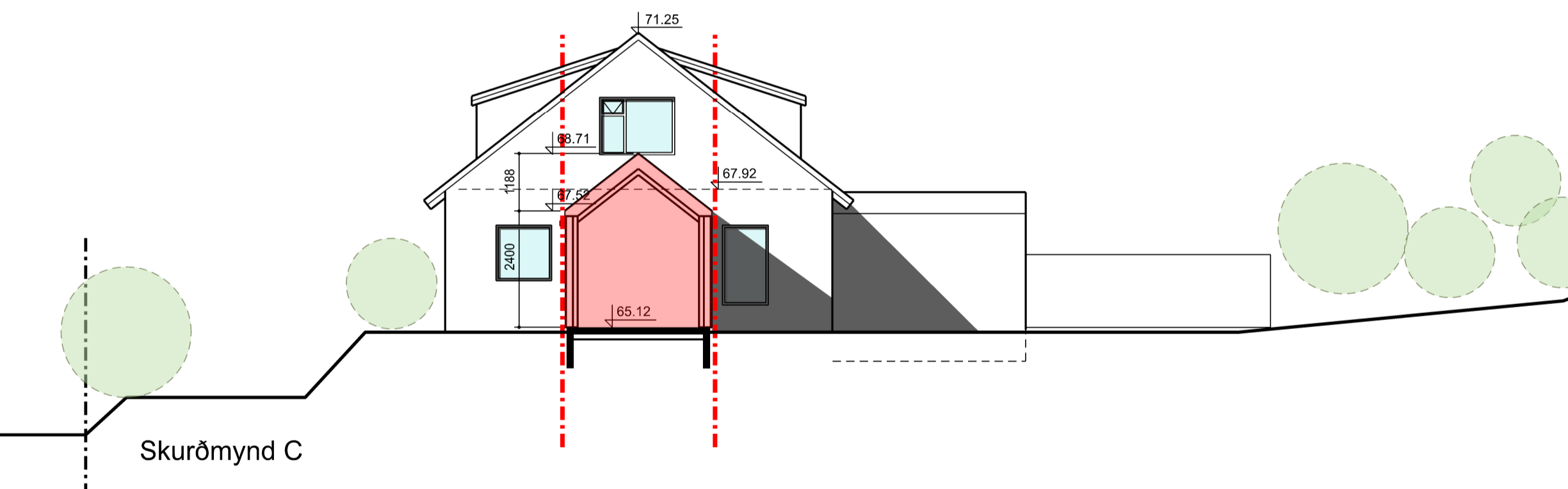
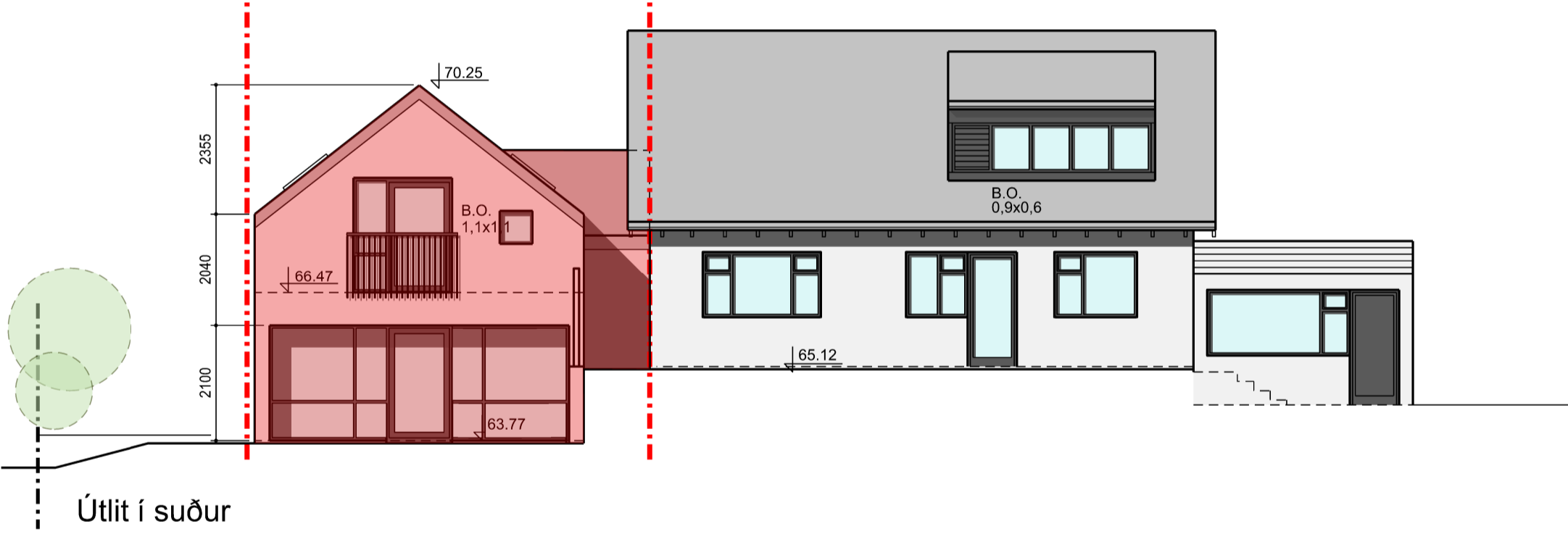
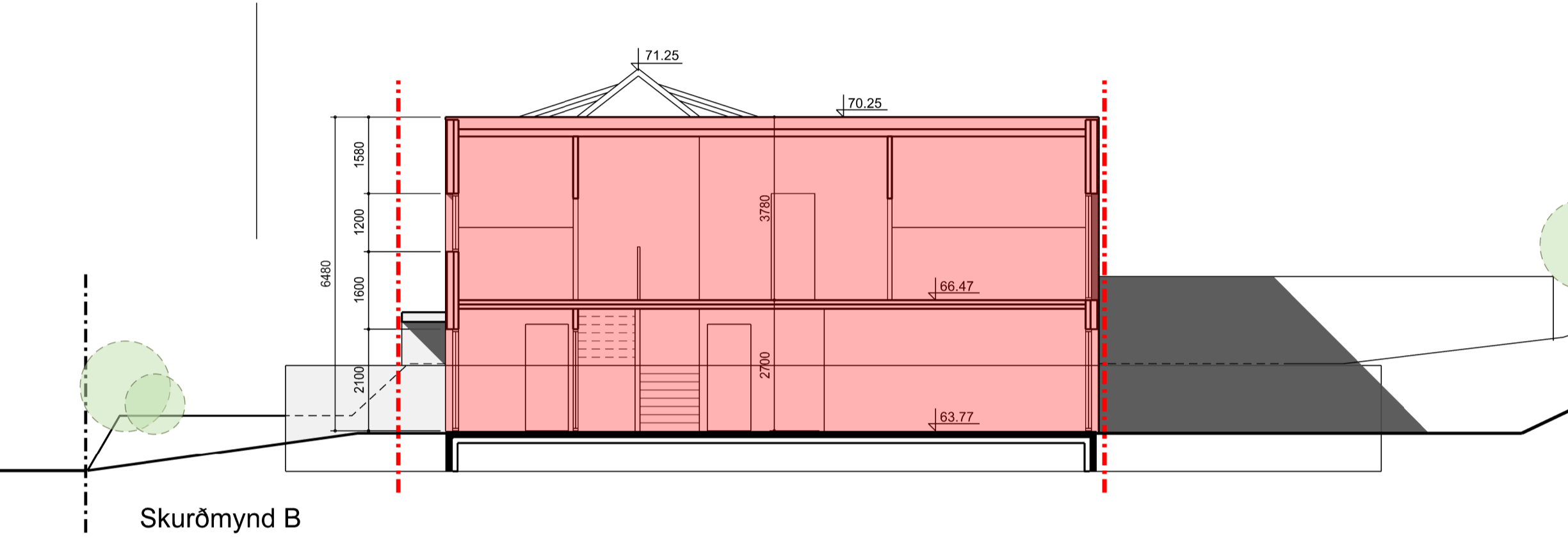
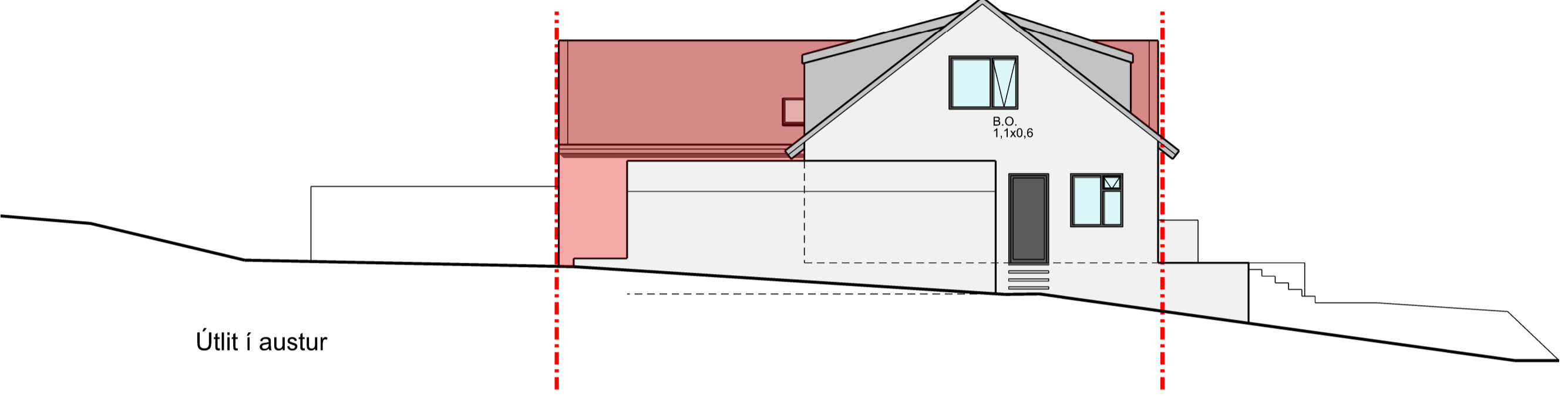
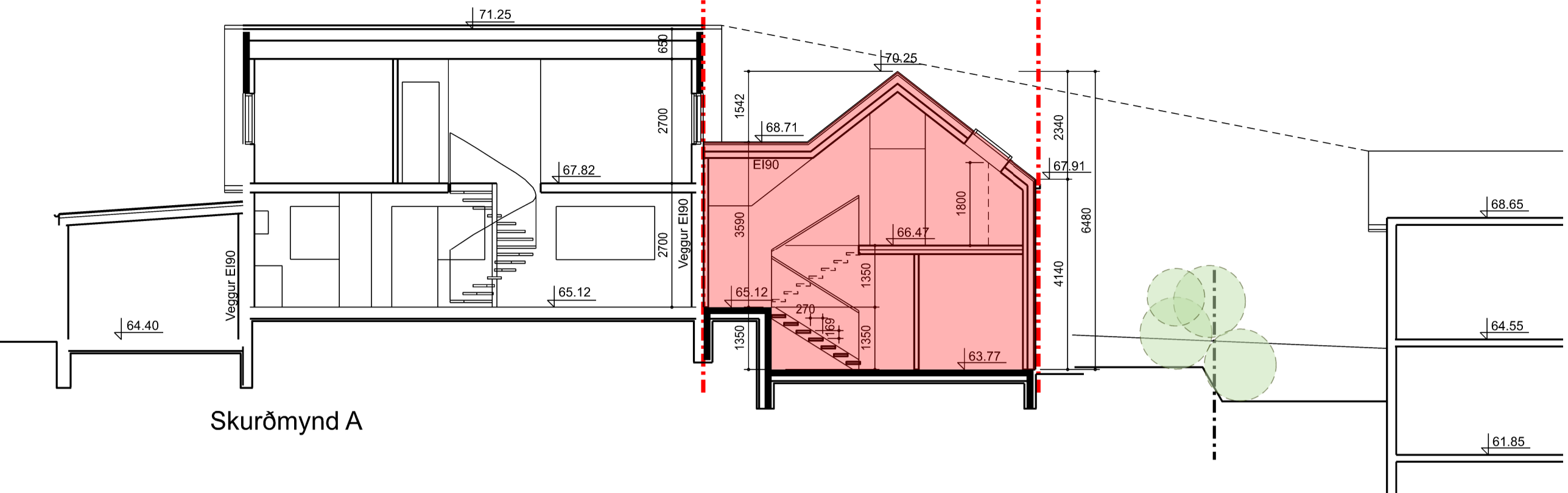
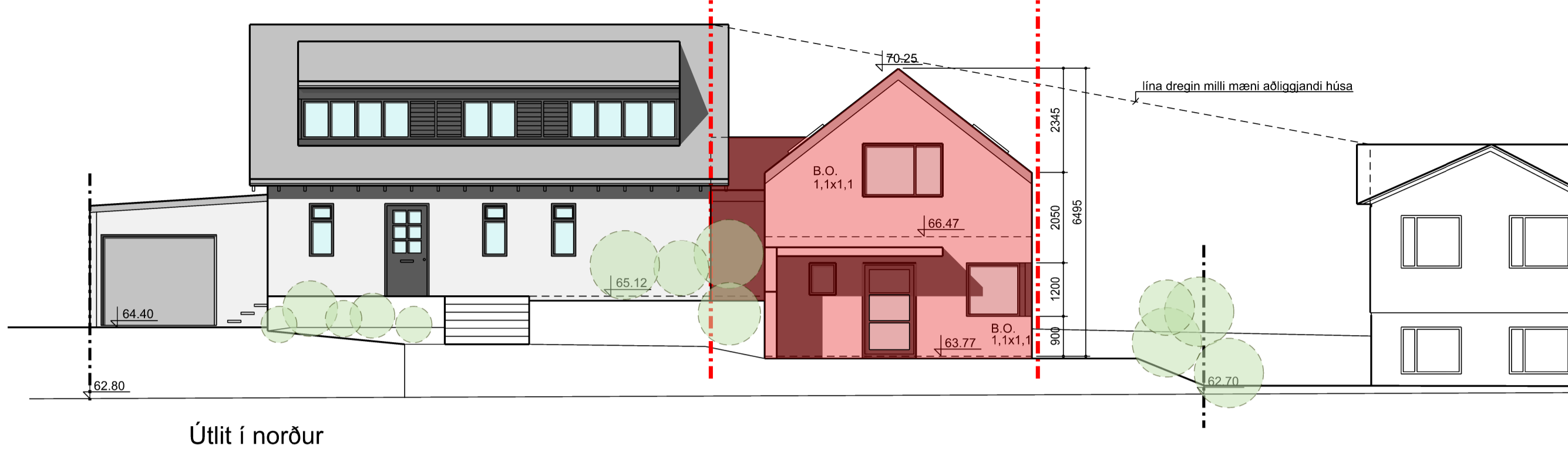

SKÝRINGAR:
 Skýringar:
 Mörk breytinga - - - - -
 Nýtt mannvirki

Endurskoðun:	Dags:	Teikn:	Yfir:
H:			
G:			
F:			
E:			
D:			
C:			
B:	12.08.24	IC	
A:	16.02.24	IC	

Álfhólsvegur 62
 STADGREINIR: 1000-1-01400620
 VERKKAUPI: Indro Candi, Heba Magnúsdóttir
 KENNITALA VERKKAUFA: 170364-7599, 220865-8279

EFNI: Úllits- og skurðmyndir
 MÆLIKVARDI: 101 reykjavík
 FRUMSTÆRD BLADS: A1
 TEIKNAD: IC
 YFIRFARIR: RÓB
 DAGSETNING ÚTGÁFU: 12.11.2023
 VERKNR: 2305
 TEIKN NR: 002
 ENDURSK.: B

VAARKITEKTAR
 laugavegi 26
 101 reykjavík
 kt. 450400-3510
 sími: 530 6990
 vaarkitektar@vaarkitektar.is
 www.vaarkitektar.is

ÚTGEFANDI: Indro Indriði Candi KT: 170364-7599
 Teikning þessi er gefin út af undirritaðum fyrir hönd eiganda höfundaréttar. VA Arkitektar ehf. Teikninguna má ekki aftira með neinum hætti, að hluta til eða í heild án skriflegs leyfis höfundar.

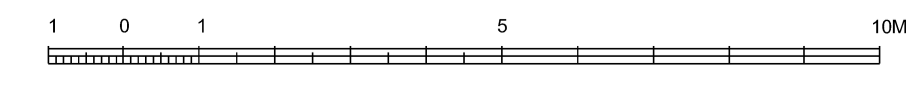

Kynning á byggingarleyfisumsókn, Álfhólsvegur 62

GRENN DARKYNNING

Skýringar:

Mörk breytinga

SKÝRINGAR:

Skráningartafla: Álfhólsvegur 62					Skrásetjari: Indro Indriði Candi														
Landeignanúmer: L113610					Kennitala: 170364-7599														
Matshlutanúmer: 01					Dags: 27.8.2024														
Útgáfa: 5.00					Prenta														
Uppskipting og lýsing					Stærðir														
D0	D1	D2	D3	D4	D5	D5M	D6	D7	D8	D9	D10a	D10b	D11	D12	D13	D14	D15		
Lokun	Rými hæð-röð	Notkun texti	Héfuð-flokkun	Eignar-hald	Botnflötur m²	Milliflötur m²	Sigar m²	Op m²	Brúttóflötur m²	Brúttóflötur sh < 1.8	Salarhæð min	Salarhæð max	Brúttó rúmmál m³	Nettóflötur m²	Birt flatarmál m²	Reiknitala skiptarúmmáls	Skipta-rúmmál m³		
Matshluti Botn					189,5	0,0	2,1	6,5	183,0	22,0				505,2	141,4	161,0		358,703	
	01	1. Hæð			109,5	0,0	2,1	0,0	109,5	0,0			313,5	95,1	109,5				
A	0101	Íbúð	N	0101	79,5	0,0	2,1	0,0	79,5	0,0	2,70	2,70	214,7	68,6	79,5	2,70	185,220		
A	0102	Blískur	N	0101	30,0	0,0	0,0	0,0	30,0	0,0	2,73	3,00	98,8	26,5	30,0	2,86	75,790		
	02	2. Hæð			80,0	0,0	0,0	6,5	73,5	22,0			168,9	46,3	51,5				
A	0201	Íbúð	N	0101	80,0	0,0	0,0	6,5	73,5	22,0	0,20	3,43	168,9	46,3	51,5	2,11	97,693		
Athugasemdir					Sameignir summa														
	Eignar-hald	Notkun texti	Y-eignarhald	Notkun texti	Reikni-regla	Eignarhlutur													
	Eignar-hald	Notkun texti	Birt flatarmál m²	Skipta-rúmmál m³	Séreign m² án sameignar	Séreign og sameign m²													
	0101	Íbúð	161,0	358,703	358,703														
	Alls			161,0	358,703	358,703													
Botnplata					Hjúpflötir					Ummál ofanjarðar									
Löð m²	Botnplata m²	Botnplata m²	Uveggiir m²	Þar af: Glugga- og dyraop m²	Þak m²	Þar af: Þakgluggar og þakop m²	Efsti hæðarköt	Ummál ofanjarðar											
Matshluti	22,8	114,0	156,0	34,8	104,0	0,0	71,3	43,6											
Yfirlit										D5	D5M	D7 op m²	D8	D9	D11	D12	D13		
										Botnflötur m²	milliflötur m²		Brúttóflötur m² með V og F	Brúttóflötur undir 1,8 m með V og F	Brúttórúmmál m³	Nettóflötur m²	Birt flatarmál m²		
A rými										189,5		6,5	183,0	22,0	482,4	141,4	161,0		
Svalir A lokun																			
B rými																			
C rými																			
Fylgirými (F)																			
Afgangsrými (V)																			
Botnplata															22,8				
Samtals:										189,5	0,0	6,5	183,0	22,0	505,2	141,4	161,0		
Flatarmál nýtingarhlutfalls er A rými + B rými, undanskilið er brúttóflatarmál rýma með salarhæð lægri en 1,8 m, samkvæmt skipulagsreglugerð 2013 (breyting var gerð 2016). Notkun rýma hefur ekki áhrif á útreikning nýtingarhlutfalls.										m²		Löð m²	Hlutfall						
Flatarmál til útreiknings nýtingarhlutfalls										161,0	998,0	0,16							

Skráningartafla: Álfhólsvegur 62					Skrásetjari: Indro Indriði Candi														
Landeignanúmer: L113610					Kennitala: 170364-7599														
Matshlutanúmer: 02					Dags: 26/08/2024														
Útgáfa: 5.00					Prenta														
Uppskipting og lýsing					Stærðir														
D0	D1	D2	D3	D4	D5	D5M	D6	D7	D8	D9	D10a	D10b	D11	D12	D13	D14	D15		
Lokun	Rými hæð-röð	Notkun texti	Héfuð-flokkun	Eignar-hald	Botnflötur m²	Milliflötur m²	Sigar m²	Op m²	Brúttóflötur m²	Brúttóflötur sh < 1.8	Salarhæð min	Salarhæð max	Brúttó rúmmál m³	Nettóflötur m²	Birt flatarmál m²	Reiknitala skiptarúmmáls	Skipta-rúmmál m³		
Matshluti Botn					166,8	0,0	4,2	8,6	158,2	25,3				473,2	117,1	132,9		317,733	
	01	1. Hæð			82,2	0,0	4,2	0,0	82,2	0,0			221,9	65,0	82,2				
A	0101	Íbúð	N	0101	82,2	0,0	4,2	0,0	82,2	0,0	2,70	2,70	221,9	65,0	82,2	2,70	175,500		
	02	2. Hæð			84,6	0,0	0,0	8,6	76,0	25,3			230,7	52,1	50,7				
A	0201	Íbúð	N	0101	84,6	0,0	0,0	8,6	76,0	25,3	1,65	3,78	230,7	52,1	50,7	2,73	142,233		
Athugasemdir					Sameignir summa														
	Eignar-hald	Notkun texti	Y-eignarhald	Notkun texti	Reikni-regla	Eignarhlutur													
	Eignar-hald	Notkun texti	Birt flatarmál m²	Skipta-rúmmál m³	Séreign m² án sameignar	Séreign og sameign m²													
	0101	Íbúð	132,9	317,733	317,733														
	Alls			132,9	317,733	317,733													
Botnplata					Hjúpflötir					Ummál ofanjarðar									
Löð m²	Botnplata m²	Botnplata m²	Uveggiir m²	Þar af: Glugga- og dyraop m²	Þak m²	Þar af: Þakgluggar og þakop m²	Efsti hæðarköt	Ummál ofanjarðar											
Matshluti	20,6	102,9	118,0	37,5	135,0	0,0	71,3	43,0											
Yfirlit										D5	D5M	D7 op m²	D8	D9	D11	D12	D13		
										Botnflötur m²	milliflötur m²		Brúttóflötur m² með V og F	Brúttóflötur undir 1,8 m með V og F	Brúttórúmmál m³	Nettóflötur m²	Birt flatarmál m²		
A rými										166,8		8,6	158,2	25,3	452,6	117,1	132,9		
Svalir A lokun																			
B rými																			
C rými																			
Fylgirými (F)																			
Afgangsrými (V)																			
Botnplata															20,6				
Samtals:										166,8	0,0	8,6	158,2	25,3	473,2	117,1	132,9		
Flatarmál nýtingarhlutfalls er A rými + B rými, undanskilið er brúttóflatarmál rýma með salarhæð lægri en 1,8 m, samkvæmt skipulagsreglugerð 2013 (breyting var gerð 2016). Notkun rýma hefur ekki áhrif á útreikning nýtingarhlutfalls.										m²		Löð m²	Hlutfall						
Flatarmál til útreiknings nýtingarhlutfalls										132,9	998,0	0,13							

Endurskoðun:	Dags:	Teikn:	Yfirlit:
H:			
G:			
F:			
E:			
D:			
C:			
B:	12.08.24	IC	
A:	16.02.24	IC	

Álfhólsvegur 62

STADGREINIR: 1000-1-01400620
 VERKKAUPI: Indro Candi, Heba Magnúsdóttir
 KENNITALA VERKKAUPA: 170364-7599, 220865-8279

EFNI: Skráningartöflur

MÆLIKVARDI: FRUMSTÆRD BLAÐS: A1
 TEIKNAD: IC VERKNR: A1
 YFIRFARID: RÓB TEIKN NR: 003
 DAGSETNING ÚTGÁFU: 12.11.2023 ENDURSK.: B

laugavegi 26
 101 reykjavík
 kt. 440400-3510
 sími: 530 6990

VAARKITEKTAR

vaarkitektar@vaarkitektar.is
 www.vaarkitektar.is

ÚTGEFANDI: Indro Indriði Candi KT: 170364-7599

Tekning þessi er gefin út af undirritaðum fyrir hönd eignaða höfundaréttar, VA Arkitektar ehf. Tekninguna má ekki afta með neinum hætti, að hluta til eða í heild án skriflegs leyfis höfundar.

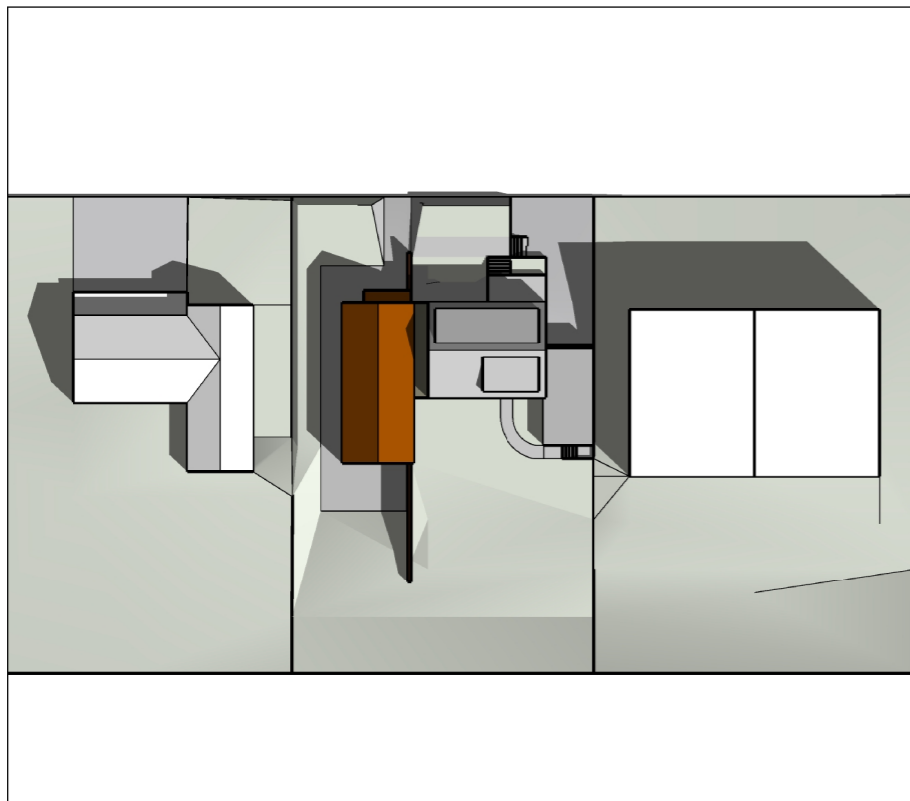

Jafndægur (19.-21. mars og 21.-24. sept.) kl. 10:00

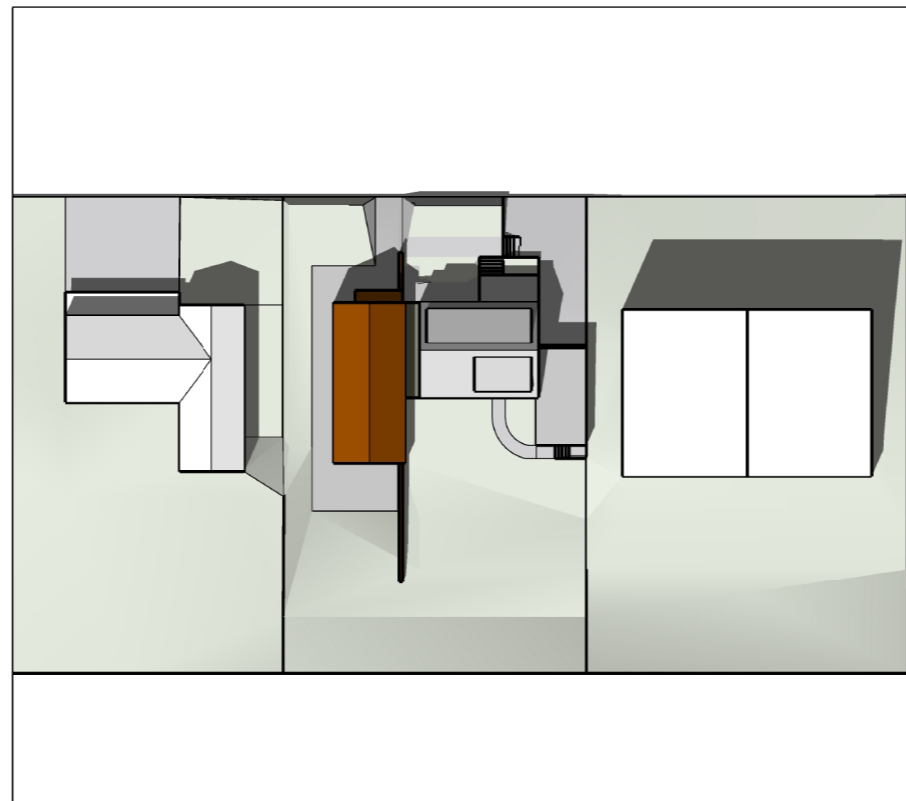

Jafndægur (19.-21. mars og 21.-24. sept.) kl. 13:00

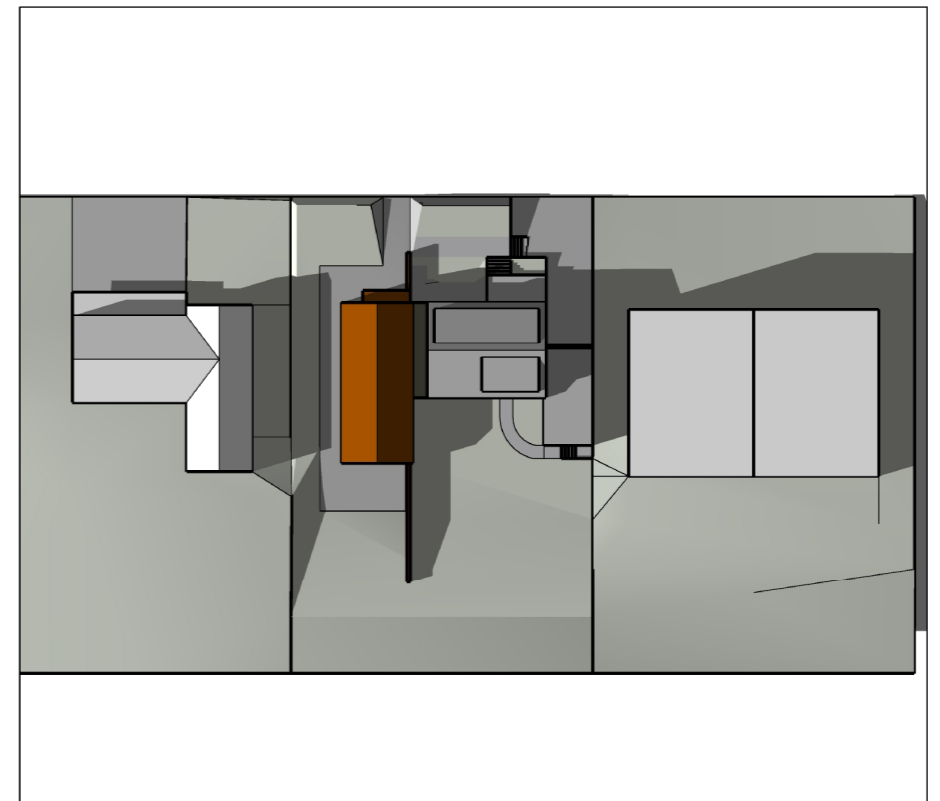

Jafndægur (19.-21. mars og 21.-24. sept.) kl. 16:00

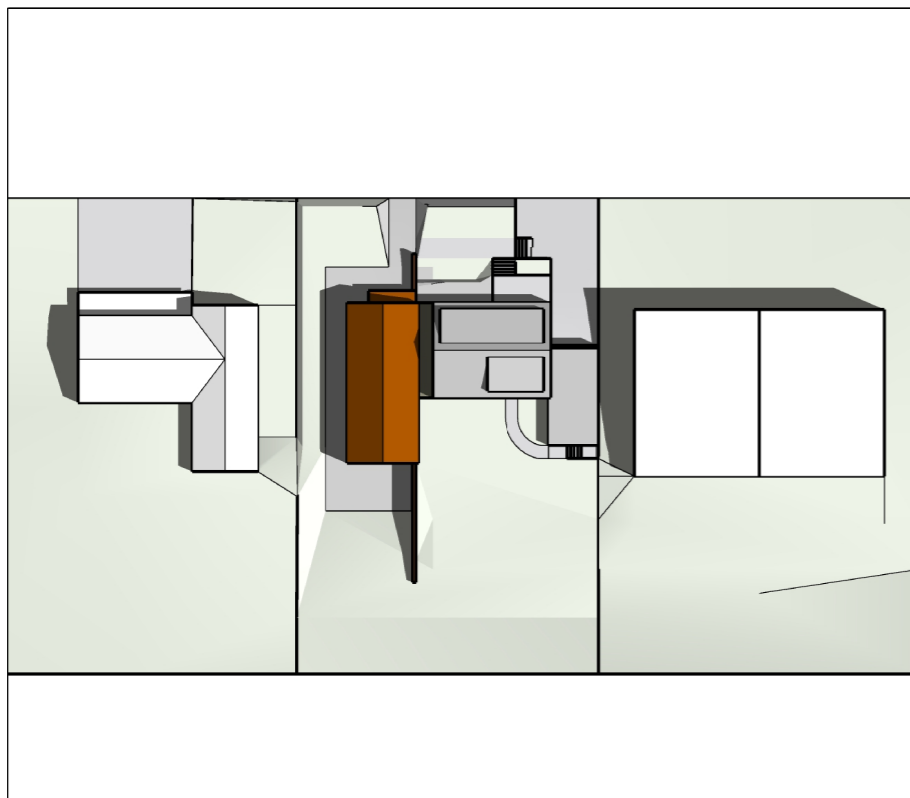

Sumarsólstöður (20.-22. júní) kl. 10:00

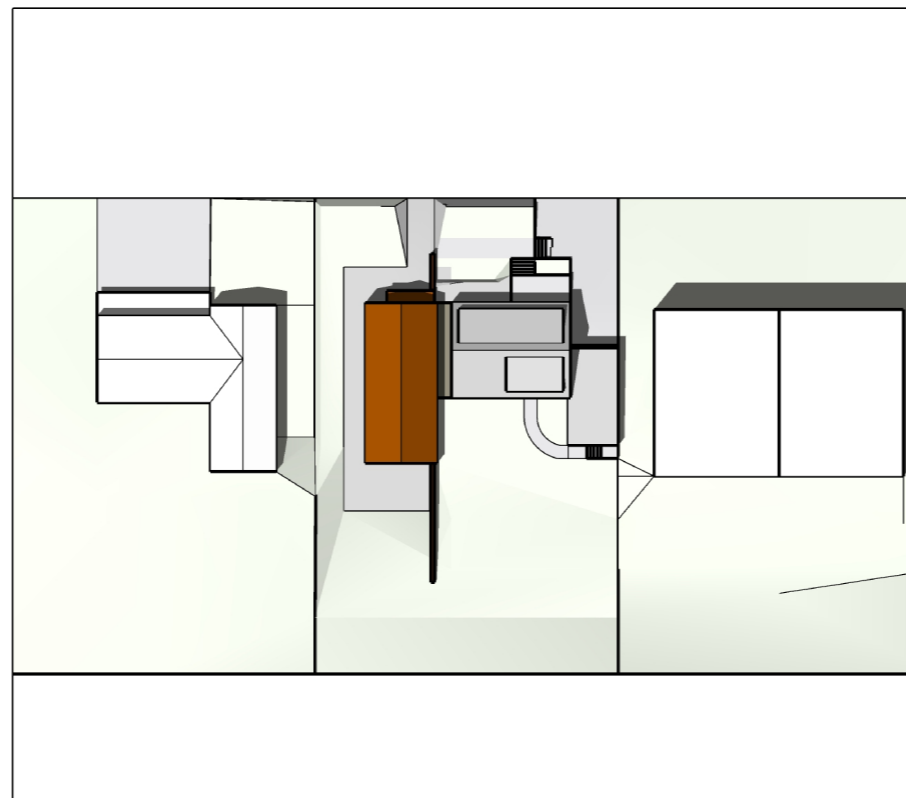

Sumarsólstöður (20.-22. júní) kl. 13:00

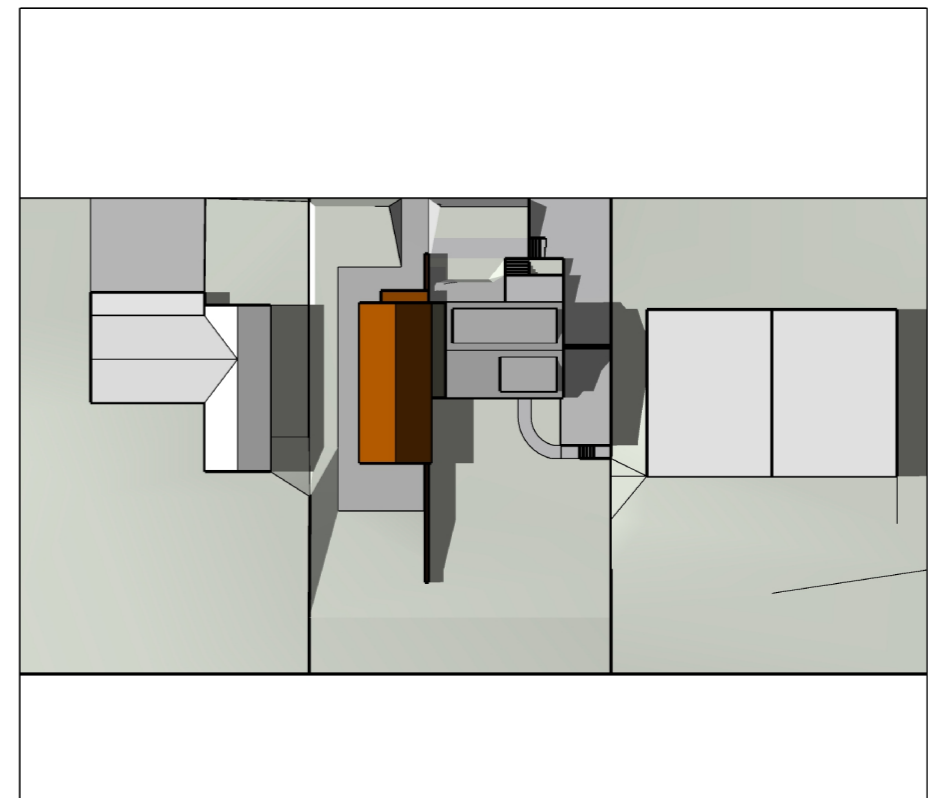

Sumarsólstöður (20.-22. júní) kl. 16:00



VA ARKITEKTAR

laugavegi 26
101 reykjavík
kt. 450400-3510
sími: 530 6990
vaarkitektar@vaarkitektar.is
www.vaarkitektar.is

Álfhólsvegur 62. Kópavogi

STADGREINIR 1000-1-01400620
VERKKAUPI Indro Candi, Heba Magnúsdóttir
KENNITALA VERKKAUPA 170364-7599, 220865-8279

ÚTGEFANDI: Indro Indriði Candi

KT: 170364-7599

Endurskoðun:	Dags:	Teikn:	Yfirf.:	EFNI:	Skuggavarp
A:	16.02.'24	IC		MÆLIKVARÐI:	Ekki í kvarða
B:	12.08.'24	IC		FRUMSTÆRÐ BLAÐS:	A3
C:				TEIKNAD:	IC
D:				YFIRFARIÐ:	IC
E:				DAGSETNING ÚTGÁFU:	04.02.2024
F:				VERKNR:	2305
				TEIKN. NR:	004
				ENDURSK.:	