

A Deili A
1 : 100

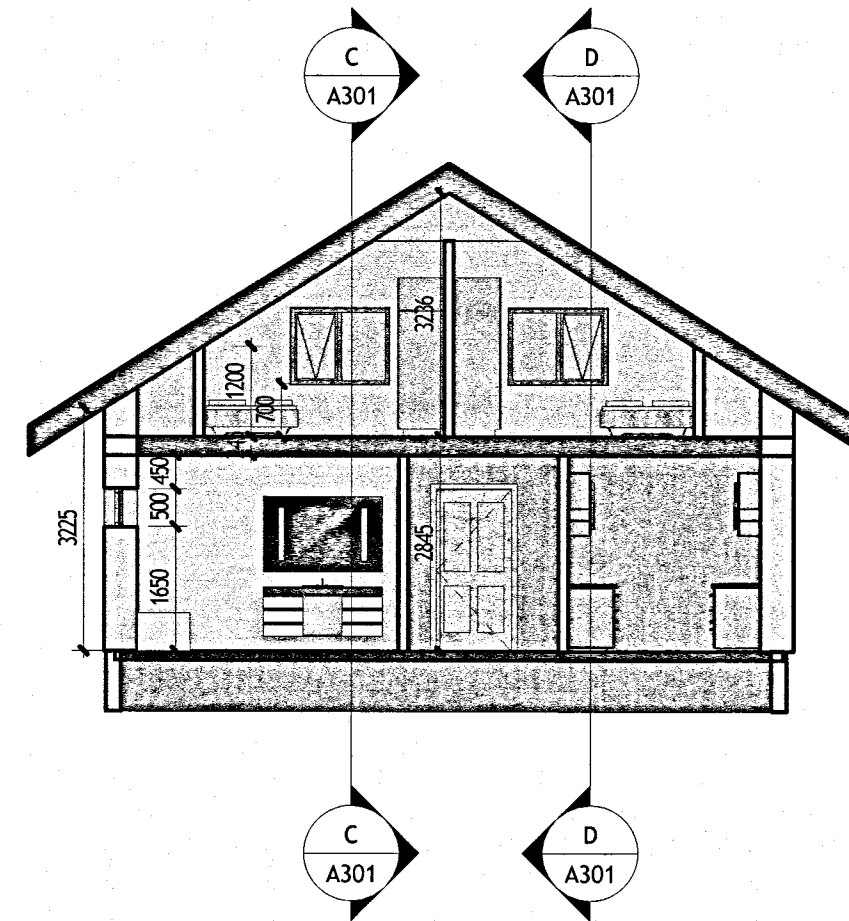

B Deili B
1 : 100

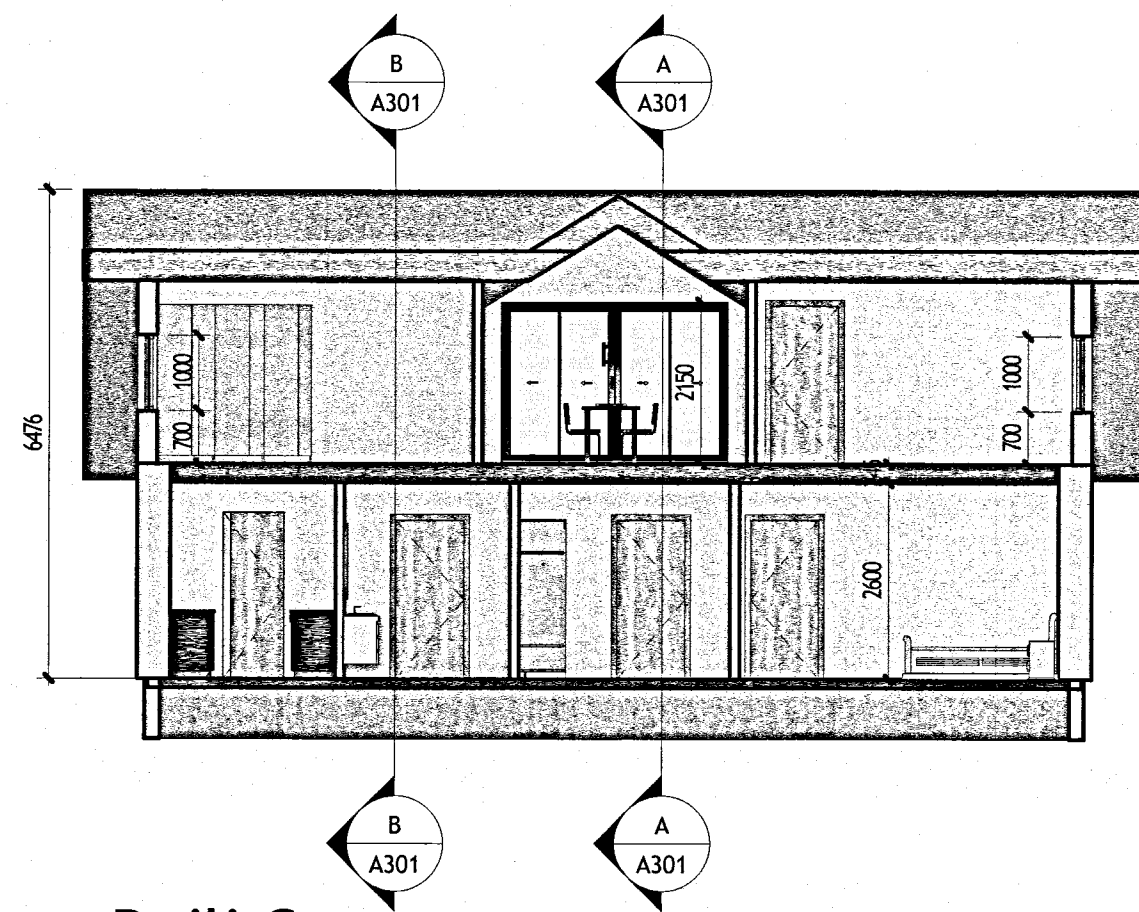

C Deili C
1 : 100

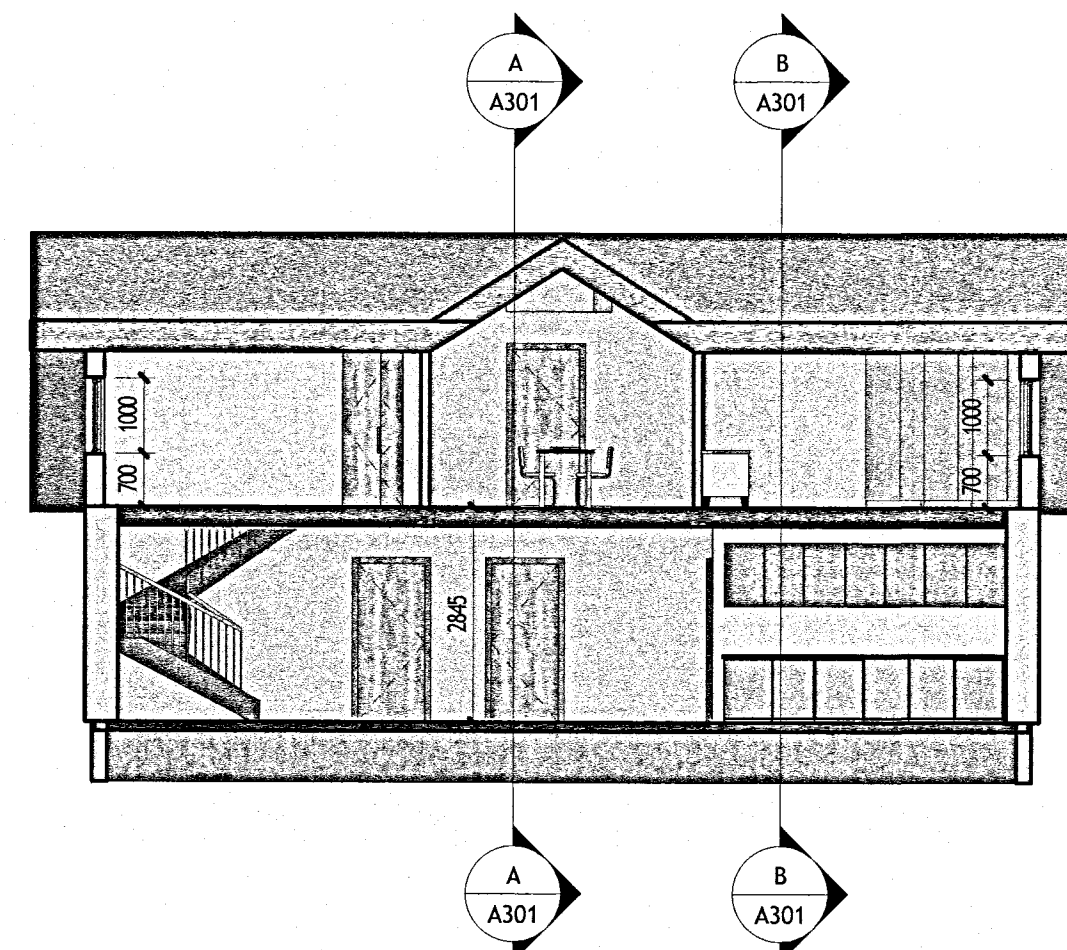

D Deili D
1 : 100

Nr.	Dags.	Breyting	Af
STEFÁN GUÐMUNDSSON Lækjarbakki 8, 800 Selfoss Sími: 864-2621, Netfang: mor.sg@simnet.is			
Vallargerði 6 Kópavogur			
Aðaltekningar Deili			
Teikn. SG	Hönnuður aðaluppd.		
Dags: 01-06-24	Mkv: 1:100	Nr: A03	
Samp. Stefán Guðmundsson Kt. 301171-4989			

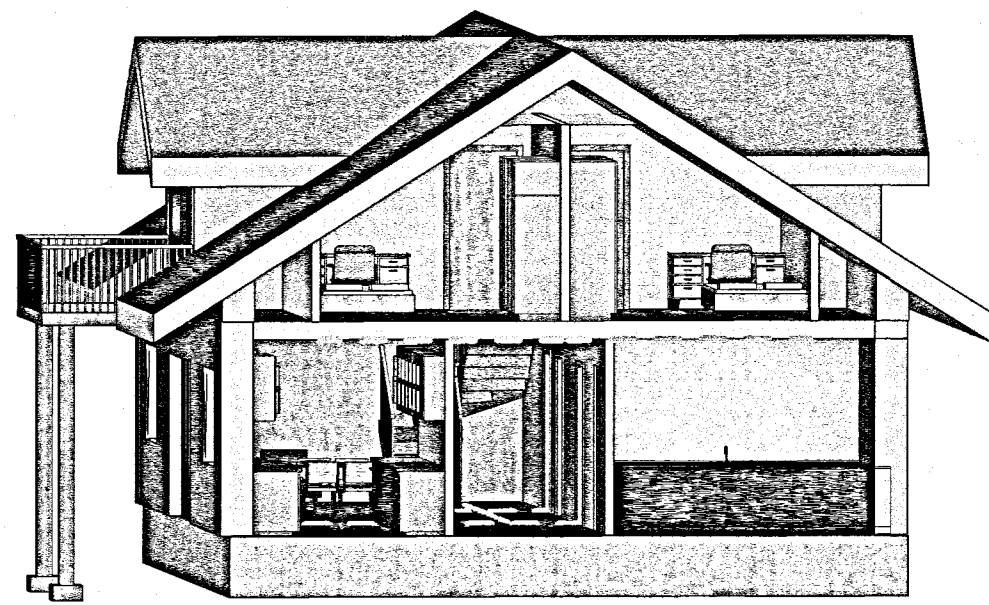

1 Gafl Austur

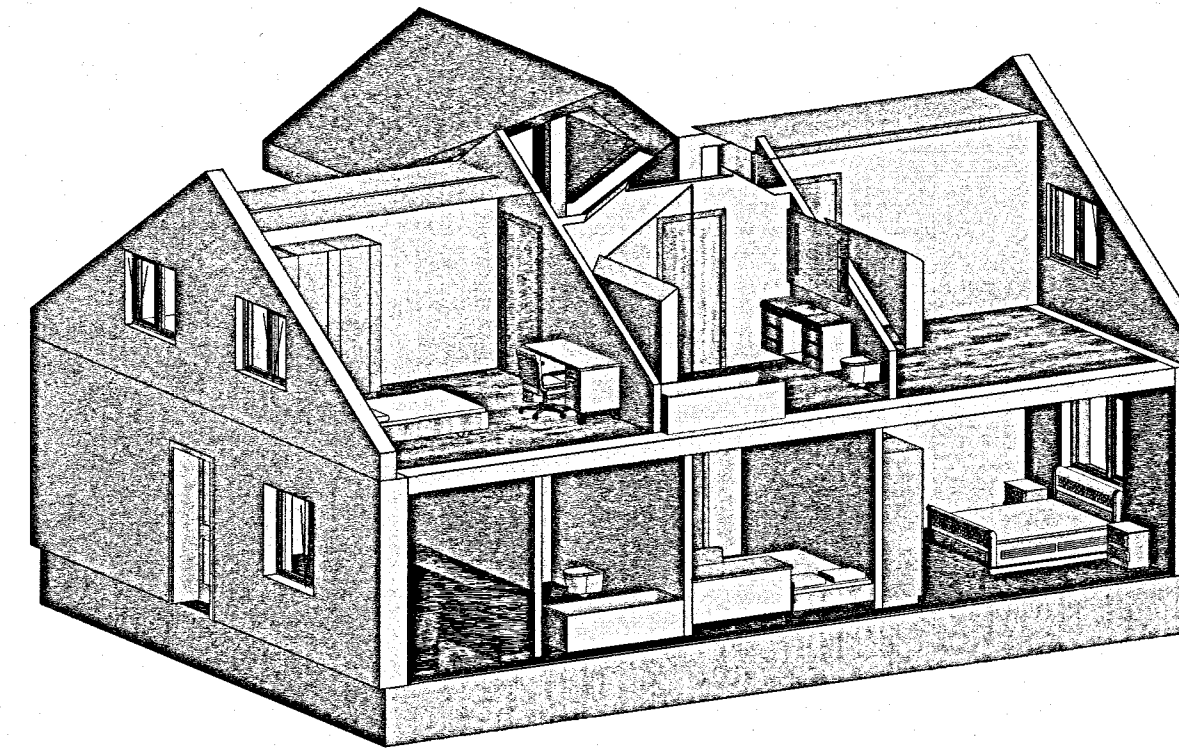

3 Langhlið Norður

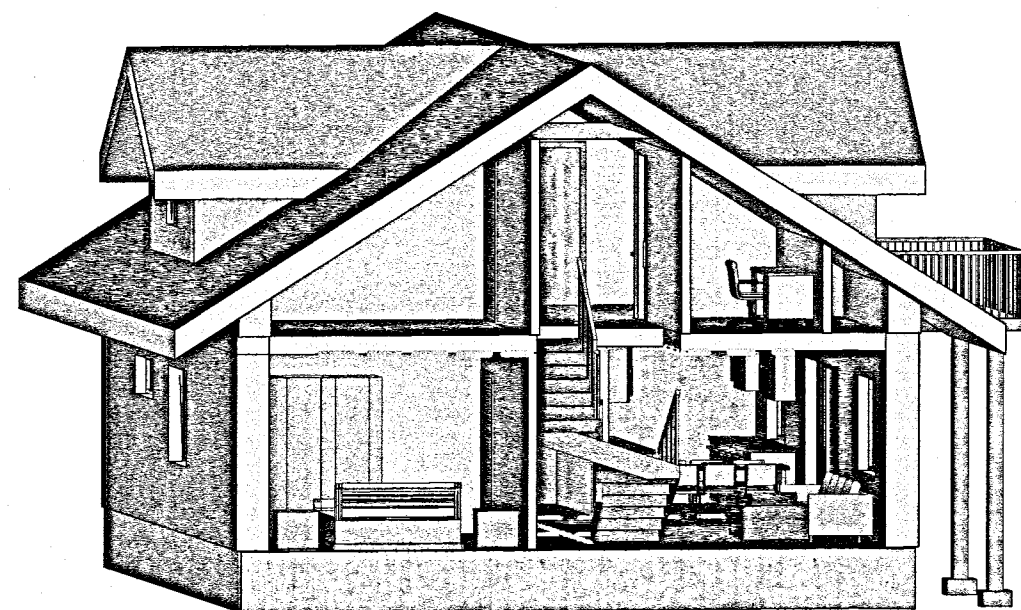

2 Gafl Vestur

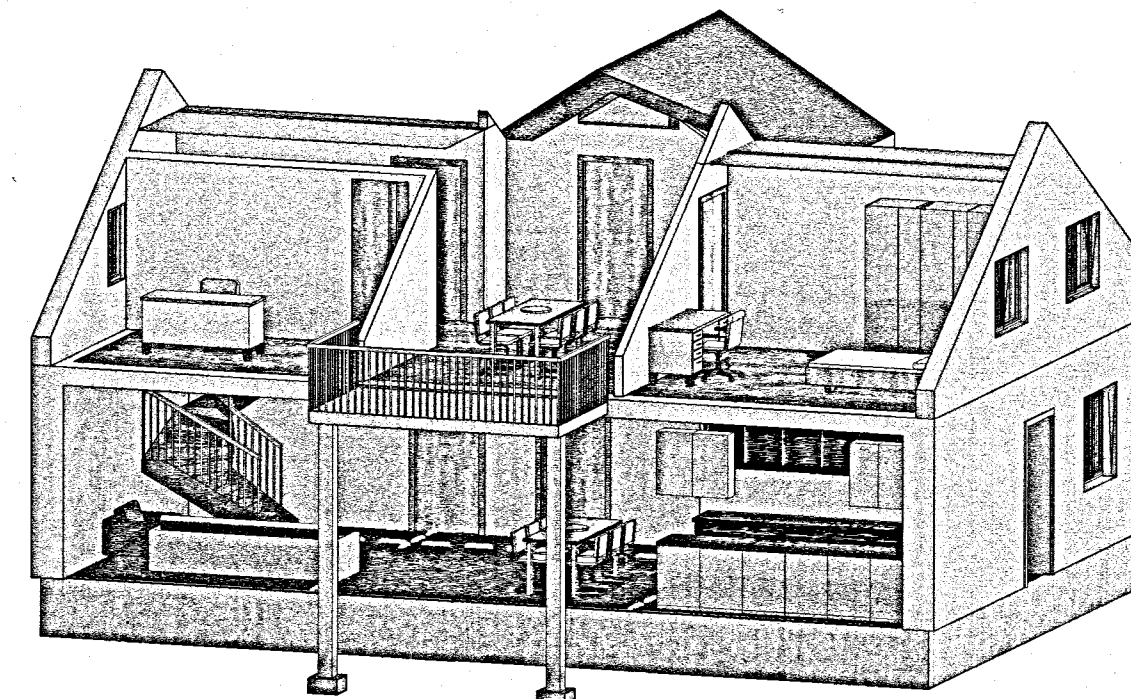

4 Langhlið Suður

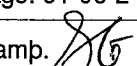
Nr.	Dags.	Breyting	Af
STEFÁN GUÐMUNDSSON Lækjarbakki 8, 800 Selfoss Sími: 864-2621, Netfang: mor.sg@simnet.is			
Vallargerði 6 Kópavogur			
Aðaltekningar 3D			
Teikn. SG	Hönnuður aðaluppd.		
Dags: 01-06-24	Mkv: 1:100	Nr: A04	
Samp.  Stefán Guðmundsson Kt. 301171-4989			

Skráningartafla: Vallargerði 6		Skrásetjari: Stefán Guðmundsson		Landeignanúmer: L116245		Kennitala: 3011714989		Utgáfa: 5.00		Dags.: 17.6.2024											
Matshlutanúmer: 01																					
Uppskipting og lýsing				Stærðir																	
D0	D1	D2	D3	D4	D5	D5M	D6	D7	D8	D9	D10a	D10b	D11	D12	D13	D14	D15				
Lokun	Fjmi hæð-röð	Notkun texti	Höfuð-notkun	Eignar-hald	Botnlótur m²	Miðlótur m²	Sígar m²	Op m²	Brútlótur m²	Brútlótur ah < 1,8	Salarhæð mín	Salarhæð max	Brútt rúmmál m³	Nettólotur m²	Birt flatarmál m²	Reiknitala skiptarúmmáls	Skipta-rúmmál m³				
		Matshluti			257,8	0,0	4,1	3,7	201,2	91,7			602,6	169,2	162,4		457,678				
		Botn											23,1								
	01	1. Hæð			115,6	0,0	4,1	0,0	115,6	0,0			328,9	94,1	115,6						
A	0101	Íbúð 0101	N	0101	115,6		4,1		115,6		2,85	2,85	328,9	94,1	115,6	2,85	268,185				
	02	2. Hæð			112,0	0,0	0,0	3,7	85,6	61,5			235,0	75,1	46,8						
A	0201	Íbúð 0201	N	0101	89,3			3,7	85,6	38,8	1,20	2,60	217,1	75,1	46,8	2,43	182,493				
A	0202	Fylgirými	F	0101	22,7					22,7	0,38	1,20	17,9								
C	0203	Svalir	S	0101	7,0				7,0								1,00	7,000			
	03	Þakrymi			30,2	0,0	0,0	0,0	0,0	30,2			15,6	0,0	0,0						
A	0301	Þakrymi	V	0101	30,2					30,2	0,00	1,03	15,6								
Athugasemdir																					
Sameignir sumra																					
		Eignar-hald	Notkun texti	Y-eignarhald	Notkun texti	Helmi-regla	Eignarhlutur														
Skiptarúmmál																					
		Eignar-hald	Notkun texti	Birt flatarmál m²	Séleign m² án sameignar	Séleign og sameign m²															
		0101	Íbúð 0101	162,4	457,678	457,678															
		Alls		162,4	457,678	457,678															

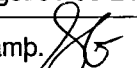
Nr.	Dags.	Breyting	Af
STEFÁN GUÐMUNDSSON Lækjarbakkí 8, 800 Selfoss Sími: 864-2621, Netfang: mor.sg@simnet.is			
Vallargerði 6 Kópavogur			
Aðaltekningar Skráningartafla			
Teikn. SG	Hönnuður aðaluppd.		
Dags: 01-06-24	Mkv: 1:100	Nr: A05	
Samb. 	Stefán Guðmundsson Kt. 301171-4989		

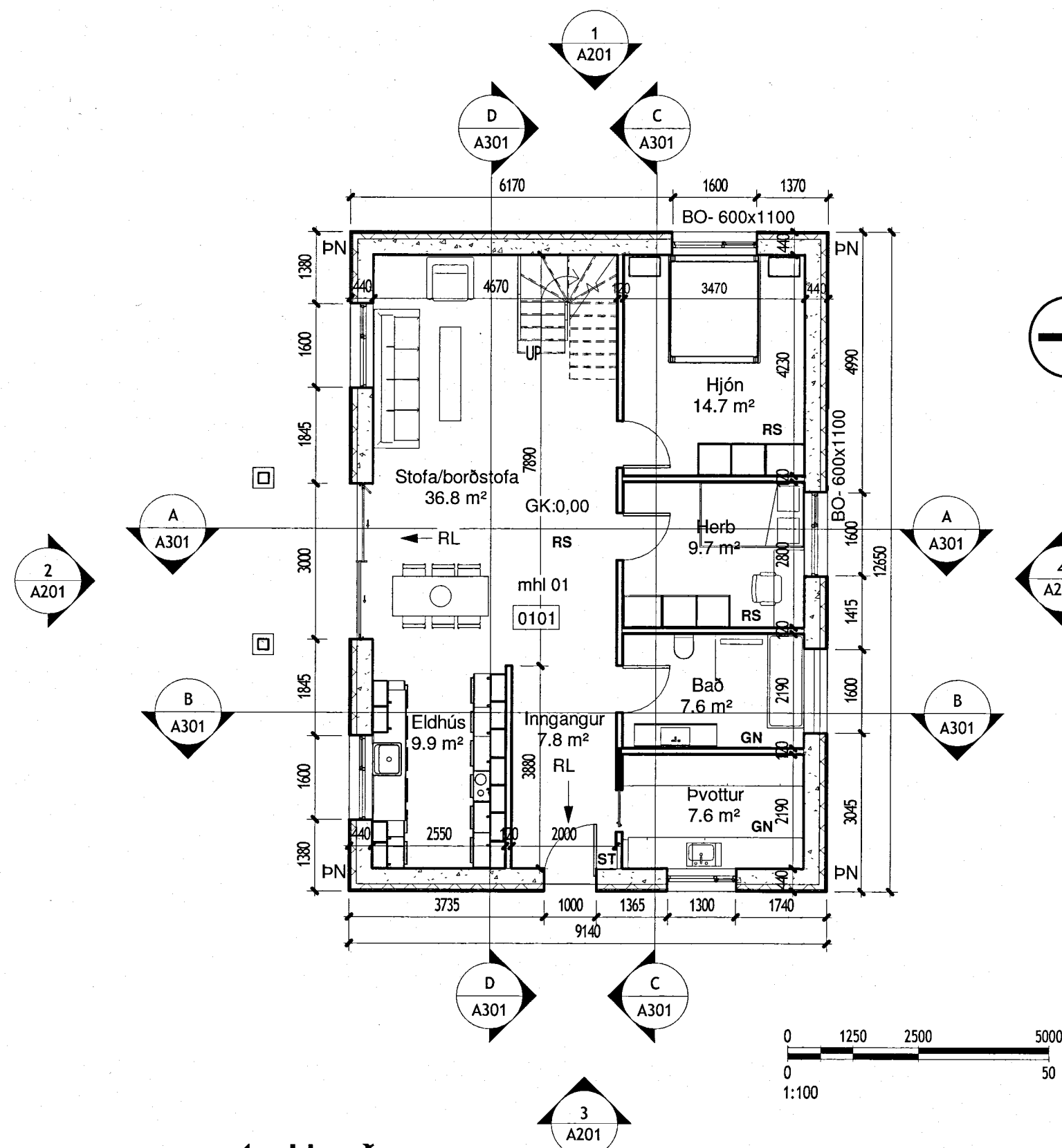

1 1. Hæð
1 : 100

Byggingarlýsing, frh

Léttir útveggir, gaflar hússins og veggir þakkvistanna verða gerðir úr 145x45 veggstöðum klæddir með 12mm krossviði sem er með lægra PAM gildi en 20. Utan á vegg komi loftunarbíl og svo báruáls-klæðning. Veggir eru svo einangraðir með 150mm þéttull, rakavarnarlag komi þar fyrir innan, raflagnagrind og svo gifsklæðning. Þaksperru eru 45x220 og þétt klæddar með borðaklæðningu. 200mm þakull er sett á milli sperranna. Loftun er inn í gegnum þakant og upp úr túðum sem koma efst á þak. Rakavarnarlag kemur innan á þaksperrurnar, raflagnagrind og svo gifsklæðning. Þak hússins verður klætt með báruáli. Veggir 1. hæðar verða einangraðir að utan með 100mm veggull, þá kemur 20mm loftunarbíl og svo báruálsklæðning. Gluggar eru úr timbri klæddir með áli. Opanleg fög eru úr harðvið sem og allar útidyr. Allt gler er tvöfalt.

Innveggir eru gerðir úr blikkstöðum, einangraðir með þéttri steinull og klæddir með spónaplötum og gifsi. Neysluvatnslagnir eru "rör í rör" kerfi (plastpípur í dregnar í barka) og verður fræst úr botnplötu fyrir þeim á 1. hæð. Á 2. hæð verða "hefðbundar" lagnir í lagagrind á útvegg og inni í milliveggjum. Staðsetning deilikistu á 1. hæð verður í þvottahúsi. Hitastig á neysluvatni skal ekki vera hærra en 60°C úr neysluvatnskrönum. Gólfhitakerfi verður í húsinu, gólfhitalagnir verða fræstar í botnplötu á 1. hæð. Gólfhitakista verður staðsett í þvottahúsi. Á 2. hæð verða vatnsföndur tendir með "hefðbundum" lögnum í lagnagrind í útveggjum og inni í milliveggjum. Frárennsli er leitt í plastpípum og tengt við frárennsliskerfi sveitarfélagsins. Raflagnir eru lagðar lagnagrind í útveggjum og inni í milliveggjum.

Skýringar:

- BO Björgunarop
- GN Gólfniðurfall
- GK Gólfkóti
- RL Rýmingarleið
- RS Reykskynjari
- SL Slökkvitæki
- PN Pakniðurfall

Loftun verður með þeim hætti að ferskloft verður dregið inn um opanlega glugga á útveggjum hússins.

U-gildi byggingahluta

Reiknuð	Bygg.reglug.
Botnplata	0,30 W/M2 K
Útveggir	0,40 W/M2 K
Léttir útveggir	0,27 W/M2 K
Þak	0,20 W/M2 K
Gluggar (K-gler)	1,30 W/M2 K
Hurðir	2,10 W/M2 K
Útveggir, vegið meðaltal	0,85 W/M2 K

Brunavarnir: Björgunarop eru úr svefnherbergjum. Reykskynjarar eru í stofu á 1. hæð, alrými á 2. hæð og öllum svefnherb. Rýmingarleiðir eru á 1. hæð um aðalinngöngudyr og garðdyr, á 2. hæð um svaladyr og niður um stiga. Slökkvitæki er í anddyri á 1. hæð og í alrými á 2. hæð.

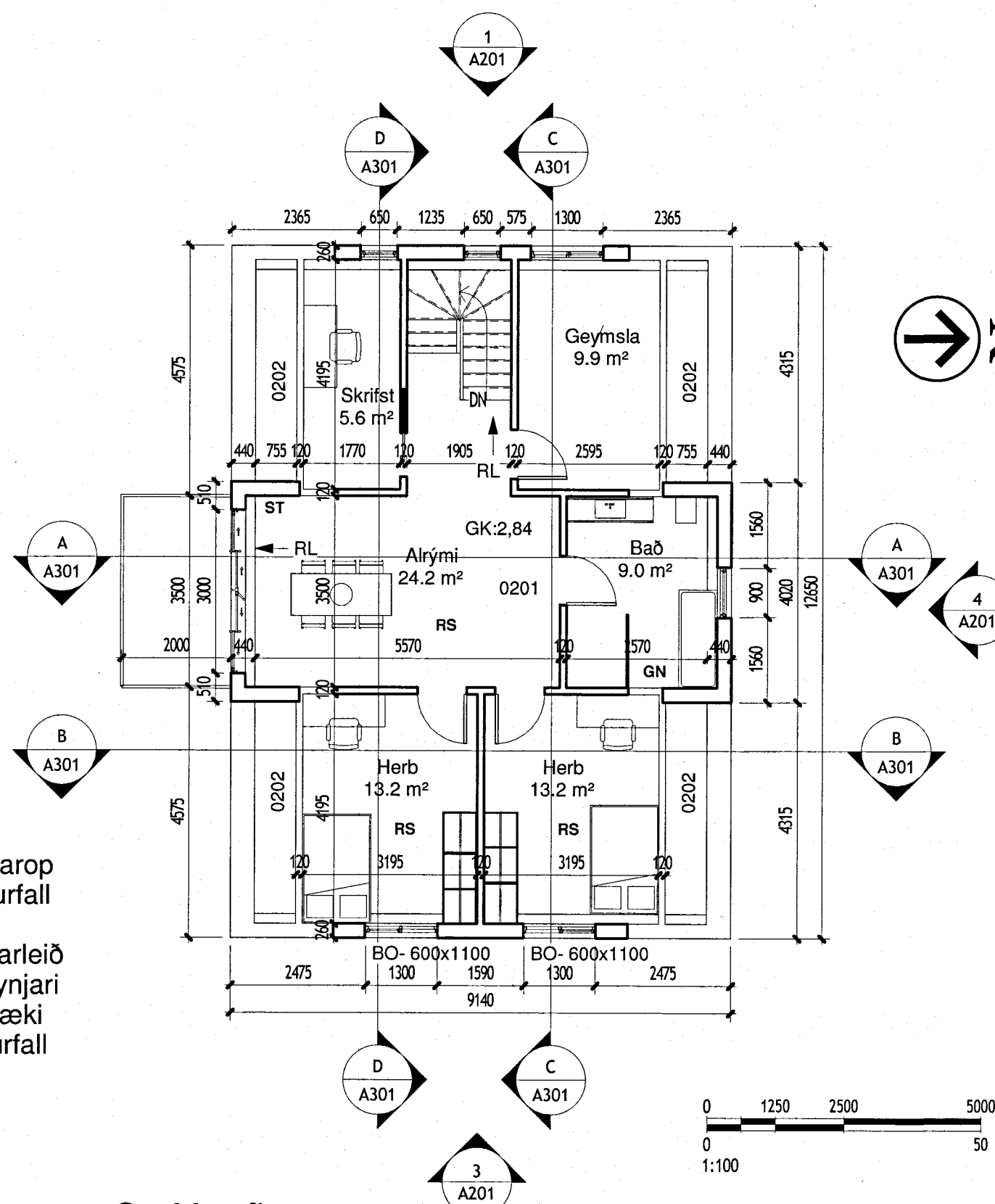

2 2. Hæð
1 : 100

Raftenglar til hleðslu rafbíla verður sett í bílastæði.

Inntak fyrir rafmagn, kalt og heitt vatn er í þvottahúsi. Þar er jafnframt staðsetning lagnagrindar og rafmagnstöflu.

Buðarþolshönnun: Stefán Guðmundsson
Lagnahönnun: Stefán Guðmundsson

Byggingarlýsing

Teikningin sýnir Vallargerði 6 eftir að endurbætur hafa verið gerðar á húsinu. Endurbætur hússins eru eftirfarandi: Innanhúss verða allar innréttingar, hreinlætistæki, flest allir milliveggir, gólfefni, klæðning á útveggjum fjarlægð og endurnýjað. Sömuleiðis verður timburgólf á milli hæða endurnýjað. Utanhúss verður neðrihæðin sem er hlaðin múrsteinum, einangruð og klædd. Þak verður endurnýjað og hækkað sem og verða tveir þakkvistir settir á þakið. Einnig verða settar svalir á húsið til suðurs.

Stærðir hússins eftir endurbætur:

- Efri hæð
- Neðri hæð
- Heildarstærðir

Núverandi burðarvirki hússins er þannig að undir húsinu eru steyptr sökkjar og botnplata er steyp. Húsið er svo hlaðið múrsteinum og ofan á þá efst á vegg fyrstu hæðar er 20-30 cm steinsteyptur "biti" þar sem gólfbitar timburbitar milligólfsins steypast fastir. Efsti hluti bitans, 20cm á þykkt kragar út fyrir vegginn ca. 30cm og myndar steypa þakrennu. Þannig myndar þessi biti stífningu í húsið. Burðarvirki hússins verður látið halda sér að mestu leyti nema hvað að steyptri "bitinn" efst í veggnum verður endurnýjaður og útkragið tekið burtu. Hann verður hærri og vel járnþentur auk þess sem nýjar svalir til suðurs auka stífningu hússins sem og nýtt timbur milligólf hússins. Milligólf verður úr 45x145 bitum og klætt með 22mm spónarplötum. Gólfíð verður svo einangrað með þéttull og klætt að neðan með 13mm gifsplötum.

Nr.	Dags.	Breyting	Af

STEFÁN GUÐMUNDSSON
Lækjarbakki 8, 800 Selfoss
Sími: 864-2621, Netfang: mor.sg@simnet.is

Vallargerði 6 Kópavogur

Aðaltekningar
1. og 2. hæð
Grunnmyndir

Teikn. SG	Hönnuður aðaluppd.
Dags: 01-06-24	Mkv: 1:100 Nr: A01
Samb.	Stefán Guðmundsson Kt. 301171-4989

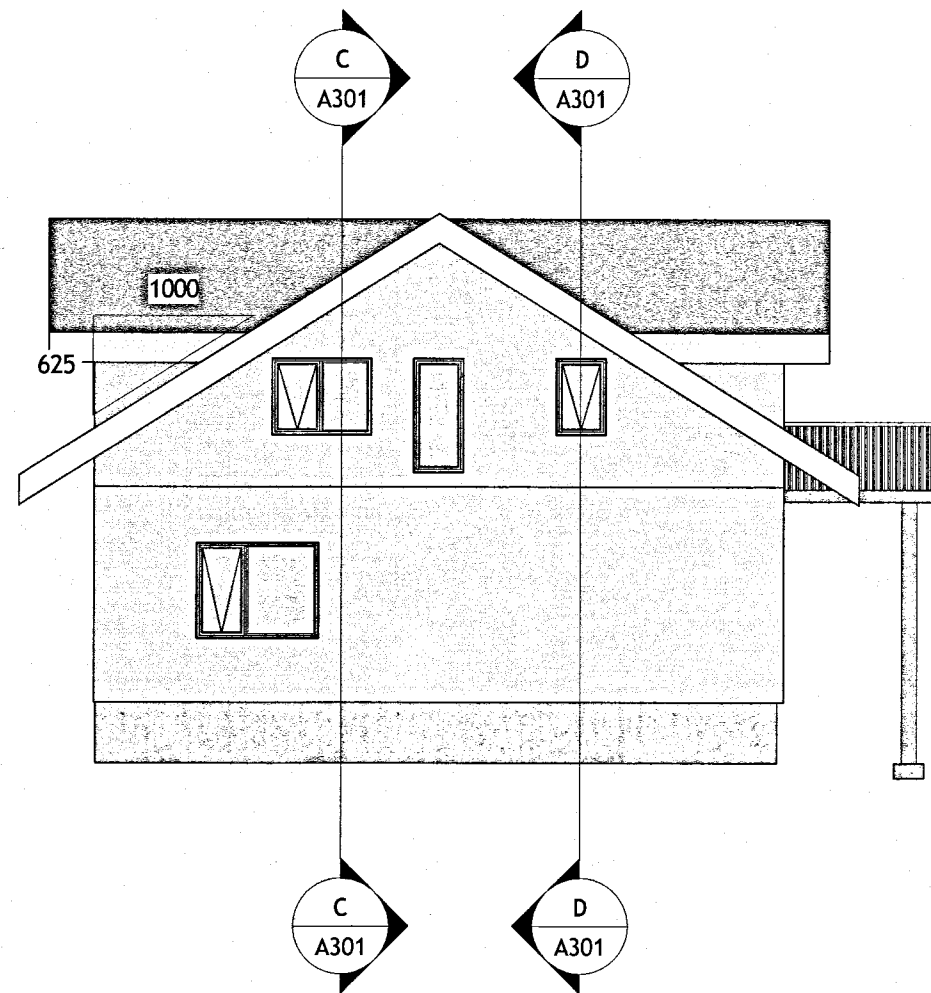

1 Vestur
1 : 100

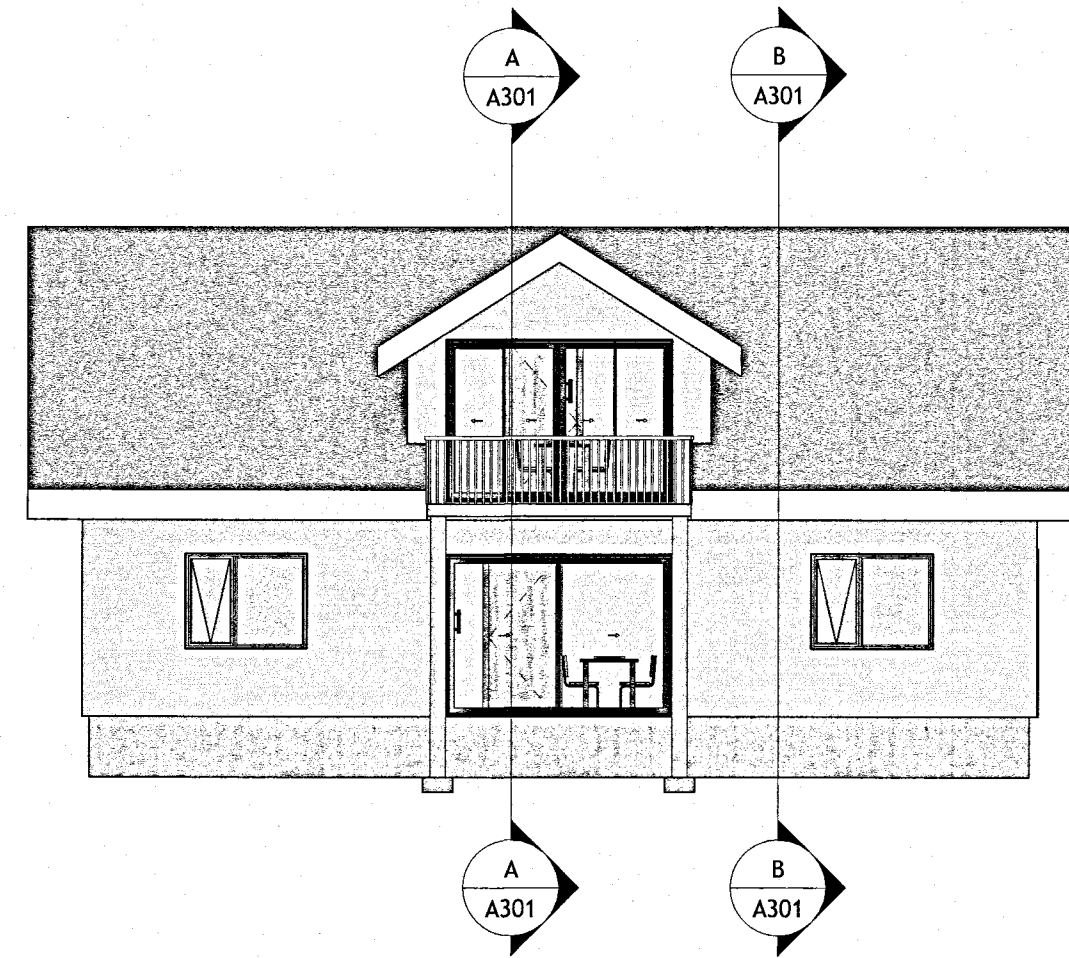

2 Suður
1 : 100

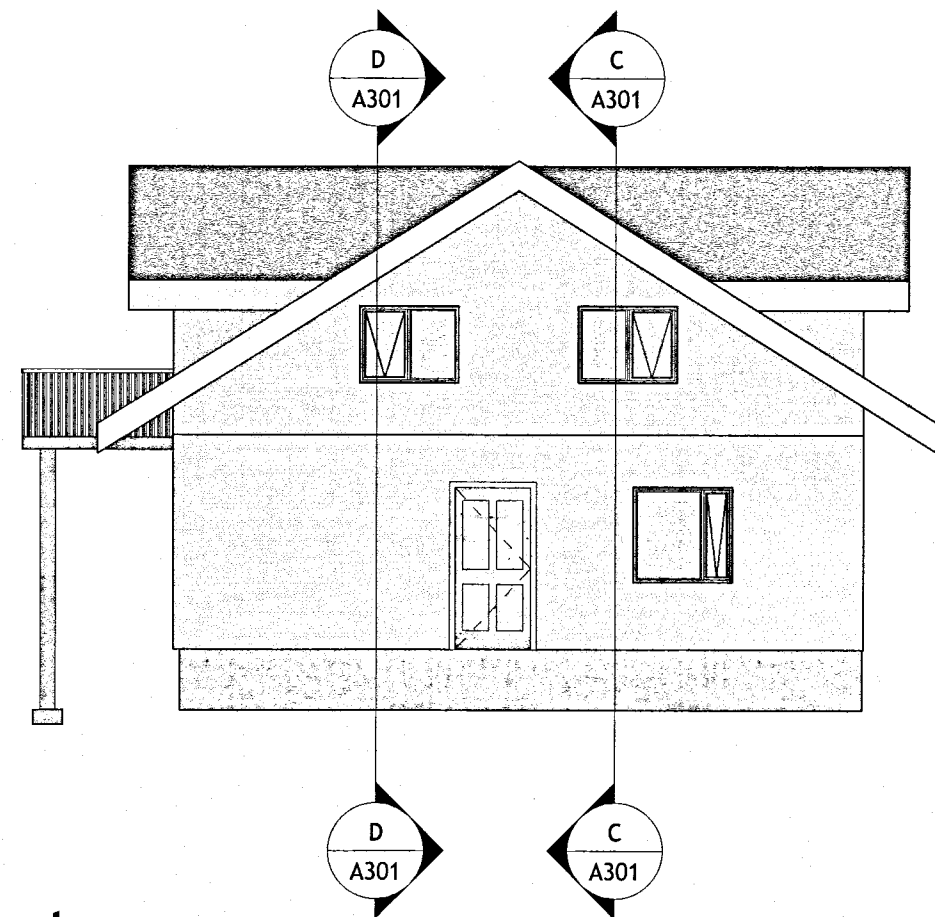

3 Austur
1 : 100

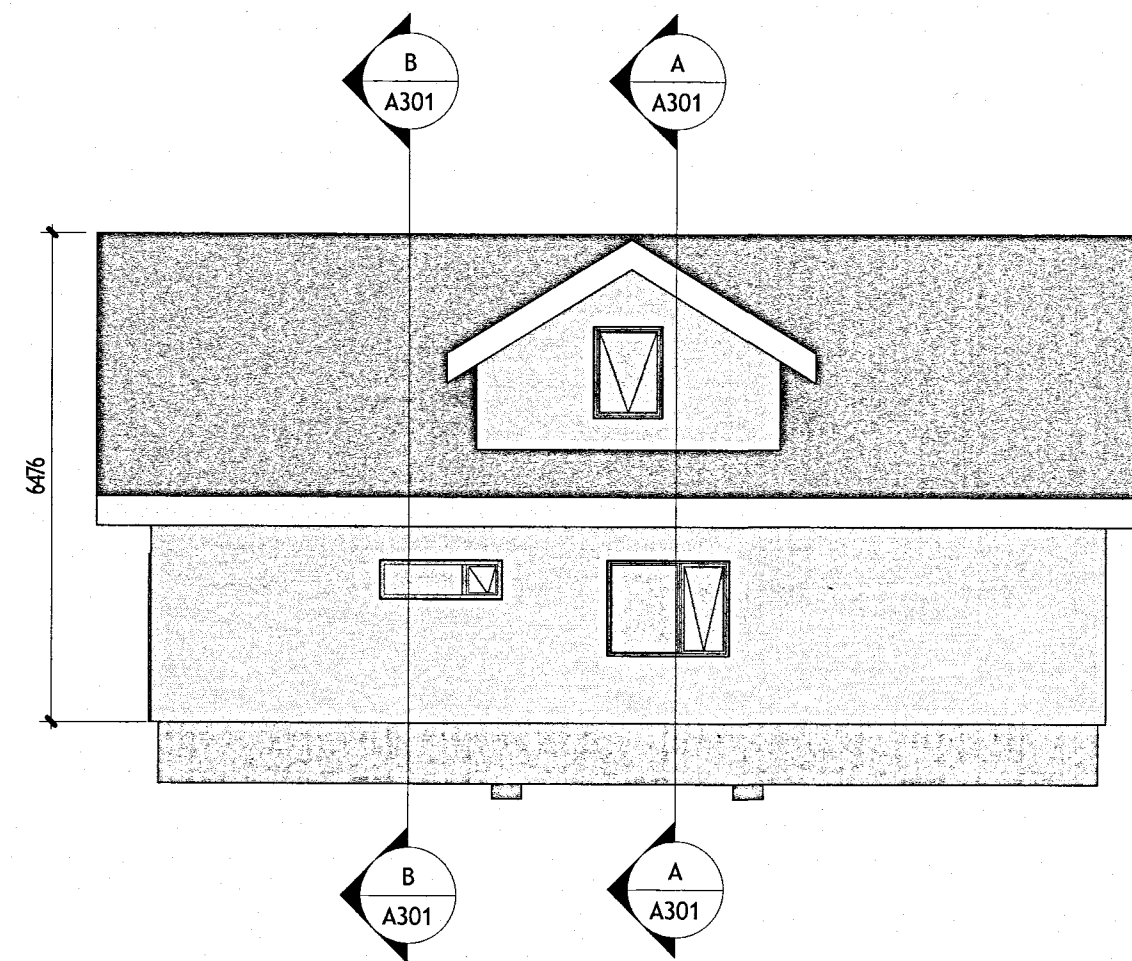

4 Norður
1 : 100

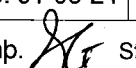
Nr.	Dags.	Breyting	Af
STEFÁN GUÐMUNDSSON Lækjarbakkí 8, 800 Selfoss Sími: 864-2621, Netfang: mor.sg@simnet.is			
Vallargerði 6 Kópavogur			
Aðaltekningar Útlit Hliðarmyndir			
Teikn. SG	Hönnuður aðaluppð.		
Dags: 01-06-24	Mkv: 1:100	Nr: A02	
Samp.  Stefán Guðmundsson Kt. 301171-4989			