

Öll mál takist/staðfærist á staðnum áður en smíði hefst. Misræmi í teikningum skal tafarlaust tilkynna hönnuðum. Teikningar arkitekta skal lesa með teikningum meðhönnuða.

**Birt stærð fyrir breytingu:**  
 Einbýlishús: 184,4 m<sup>2</sup>  
 Lóðarstærð: 705 m<sup>2</sup>  
 Nýtingarhlutfall miðað við sráða stærð hús:  $184,4/705 = 0,26$

Eftir breytingu:  
 Einbýlishús: 214,8 m<sup>2</sup>  
 Stækkun alls 30,4 m<sup>2</sup>  
 Nýtingarhlutfall eftir stækkun:  $214,6/705 = 0,30$

**1 02-Afstöðumynd Aðaluppdrættir**  
 1 : 500

**Byggingarlýsing:**

Lyngheiði 20 er hlaðið vikurstains einbýlishús á einni hæð skráð 184,4 m<sup>2</sup> samkvæmt fasteignaskrá. Húsið er upprunalega teiknað af Herði Björnsyni 1962, ásamt síðari breytingum unnin af SA teiknistofu árið 2019.

**Núverandi burðarvirki og einangrun:**

- um er ræða einbýlishúss á 1.hæð .
- húsið er hlaðið vikurstainshús einangrað að innan og múrað. Húsið er klætt að utan með leirflisum og sléttu stáli.
- þakvirki er hefðbundið timbur þak einangrað og klætt með bárujárni.
- einangrun undir botnplötu er óvitað.
- gólfplötur og sökkjar er staðsteyptar.
- gluggar eru upprunalegir.

**Innveggir:**

- innveggir eru annars vegar berandi staðsteyptir veggir og hinsvegar hlaðnir veggir sem eru múraðir og málaðir.

**Neysluvatnskerfi:**

- neysluvatnskerfi er upprunalegt.

**Gólfniðurföll:**

- eru í þvottahúsi og baðherbergjum.

**Inntök:**

- Inntök eru í bílskúr. Húsið er hitað upp með hefðbundnu ofnakerfi.

**Frárennslí:**

- frárennslí í hitavitu skal fara í regnvatnslögn og hámarkshitastig skal ekki vera hærra en 20 gráður.

**Sorp:**

- ekki er tilgreint á upprunalegri teikningu staðsetning sorps á lóð. Sorp er staðsett í dag við innkomu á lóð.

**Lóð:**

- aðkoma að lóð er um Lyngheiði.

**Erindi 2023:**

Sótt er um leyfi að gera viðbyggingu á 1.hæð úr timbri við núverandi einbýlishús á suðurrhlið húsins. Um er að ræða einfalda nútímalega viðbyggingu, klædda með timburklæðningu í nátturlegum lit.

**Útveggir:**

Útveggir eru byggðir upp með 45x145 mm timburgrind í stykleikaflokk C18, c/c 600mm, einangraðir með 145 mm steinullareinangrun. Innan á útveggjagrind kemur rakavarnarlag, 45x45 mm lagnagrind c/c 600 mm og tvöföld plötuklæðning með 12 mm spónarplötu í innra byrði og 13 mm gipsplötu í ytra byrði. Utan á útveggjagrind kemur 9 mm grenikrossviður, Siga öndunardúkur teipaður á samskeytum og í kring um glugga og hurðir með Siga Wigluv teipi. Klæðningar skulu vera á loftaðri grind.

**Sökkull:**

Sökkull og botnplata eru staðsteypt. Sökkull skulu vera 200mm þykkir og botnplata a.m.k. 150mm á þykkt með hefðbundinni járnbindingu skv. forskrift frá burðarþólishönnuði. 100mm plasteinangrun skal vera undir botnplötu og á innanverðum sökkulveggjum. Ofan á botnplötu skal gera ráð fyrir 30-50mm ílögn sem í verður lagður hitaþráður og þar ofan á kemur síðan endanlegt gólfefni. Á utanverðan sökkulvegg skal koma takkadúkur, 50mm harðpressuð steinullareinangrunn og álpalta dýpluð í einangrun og drenmöl.

**Þak:**

-Sperruþak m/hefðbundinni loftunn og asfaltþakka sem veðurkáp. Þaksperru verða úr 45x245mm burðarvíð í styrkleikaflokk C24, c/c 600mm. Ofan á sperru skal koma borðaklæðning 25x150mm. Veðurkápa þaksins verður síðan tvöfaldur bræddur asfaltþakki og skal leggja hann samsíða vatnshalla þaksins, undirþakki og yfirþakki skulu skarast hálf í hálf. Negla/skrúfa skal 45x45mm grindarefni í allar kverkar upp undir borðaklæðningu til að mynda loftunarbíl fyrir þakið, gæta skal að því að negla/skrúfa grindarefni í þaksperrunnar en ekki í borðaklæðningu þar sem hættu er á að gata þakpappann. Setja skal 3x 40mm loftunarrör í hvert sperrubíl, að ofan og neðan. 200mm steinullareinangrunn (þakull) með vindþakka öðru megin kemur síðan inn í sperrubíl undir loftunarlísta, setja skal masónít (olíuborið) renninga ofan við öll samskeyti á þakull (pappamegin). Neðan á þaksperru kemur síðan rakavarnarlag, 45x45mm lagnagrind c/c 400mm og skal lagnagrind fyllt með 45mm steinullareinangrunn. Að lokum kemur loftadúkur sem endanleg klæðning neðan á loft.

- Þakrennur og niðurfallsrör verða inni útveggjaklæðningu.

**Innanhúsbreytingar:**

Eldhús og stofa verður færð niður á neðri pall. Svefnherbergi færast á efri pall. Anddyri og þvottahús taka breytingum

**Gluggar og gler:**

- Gluggar eru ál tré gluggar. Öryggisgler skal vera í öllum rúðum þar sem neðri brún glers er nær gólfni en 0,6m. Sé fallhætta utan við glugga skal gler vera lagskipt (filma á milli glerja) Lagskipt gler þarf að uppfylla amk. flokk 2(B)2 skv. ÍSTEN 12600:2002 Hert gler þarf að uppfylla amk. flokk 1(C)2 skv. ÍSTEN 12600:2002 E30 gler þarf að uppfylla amk. 1(C)2 eða 2(B)2 skv. ÍSTEN 126000:2002.

**Brunavarnir:**

- klæðningar eru ekki lakari en í flokki 1.
- björgunarop eru í kjallara og út um rennihurðar 1.hæðar í stofu auk þeirra flóttaleiða sem fyrir eru í eldra húsi.

Klæðningar skulu ekki vera lakari en í flokki2.

BO= björgunarop úr glistírmum stærðir skv. reglugerð útg.= flóttaleið um hurð  
 R= reykskynjurum skal komið fyrir í alrými og öllum glistírmum  
 St= síðkvítæki

Allar breytingar eru unnar í samráði við löggilda burðarþóls/lagna og rafmagnshönnuði. Engar breytingar skulu gerðar á burðarvirki hús án fyrirliðgjandi teikninga. Háft er að markmiði að halda í tímaanda byggingar og útlit.

A	11.05.24	Viðbygging	SA
Útg.	Dags.	Skýring	Br.af:

Verkheiti: **Lyngheiði 20**

Einbýlishús viðbygging

Verkhliut: **Afstöðumynd**

Teikninganúmer: **01.00**

Verknúmer: **20016**

Staðgreinir: **1000-1-56900200**

Landnúmer: **L115503**

Matshluti: **01**

Mælikvarði: **As indicated**

Aðalhönnuður / Hönnunarstjóri: **SA**

Teiknaði: **SA**

Yfirfariði: **EA**

Dagsetning: **11.05.24**

Útgáfa: **A**

Sampykkt:

**ARKOTEK** arkitektar

Sigríður Arngrímsdóttir Arkitek Ál kt.010778-4099 Sími 8452255  
 Geysissystur ehf - kt. 5501982239 - arkotek@arkotek.is  
 HÖNNUNUR ÁSKILUR SÉR ALLAN RÉTT Á TEIKNINGUM - FJÓLFÖLDUN ER HÁÐ SKRIFLEGU SAMÞYKKI



Öll mál takist/staðfærast á staðnum áður en smíði hefst.  
Misræmi í teikningum skal tafarlaust tilkynna hönnuðum.  
Teikningar arkitekta skal lesa með teikningum meðhönnuða.

A	11.05.24	Viðbygging	SA
Útg.	Dags.	Skyring	Br.af:

Verkeiti: **Lyngheiði 20**

Einbýlishús viðbygging

Verkhliuti: **1.Hæð**

Teikninganúmer: **01.01**

Verknúmer: **20016**

Staðgreinir: **1000-1-56900200**

Landnúmer: **L115503**

Matshluti:

Mælikvarði: **1 : 100**

Aðalhönnuður / Hönnunarstjóri:

Teiknaði:

Yfirtariði:

Dagsetning: **11.05.24**

Útgáfa: **A**

Sampykkt:

**ARKOTEK**  
arkitekta

Sigríður Arngrímsdóttir Arkitek Aí kt.010778-4099 Sími 8452255

Geysissystur ehf - kt. 5501982239 - arkotek@arkotek.is

HÖNNUÐUR ÁSKILUR SÉR ALLAN RÉTT A TERNINGUM - FJÓLFÖLDUN ER HÁÐ SKRIFLEGU SAMÞYKKI

1 **01-Hæð 1 Grunnmynd**  
1 : 100

Blaðastærð: A2



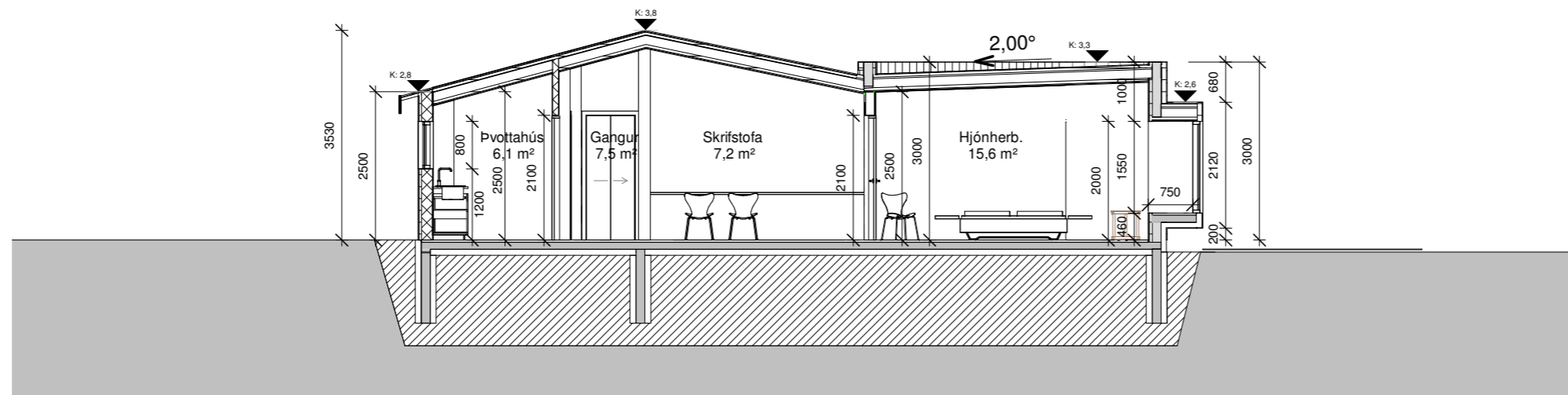

1 Snið 1  
1 : 100

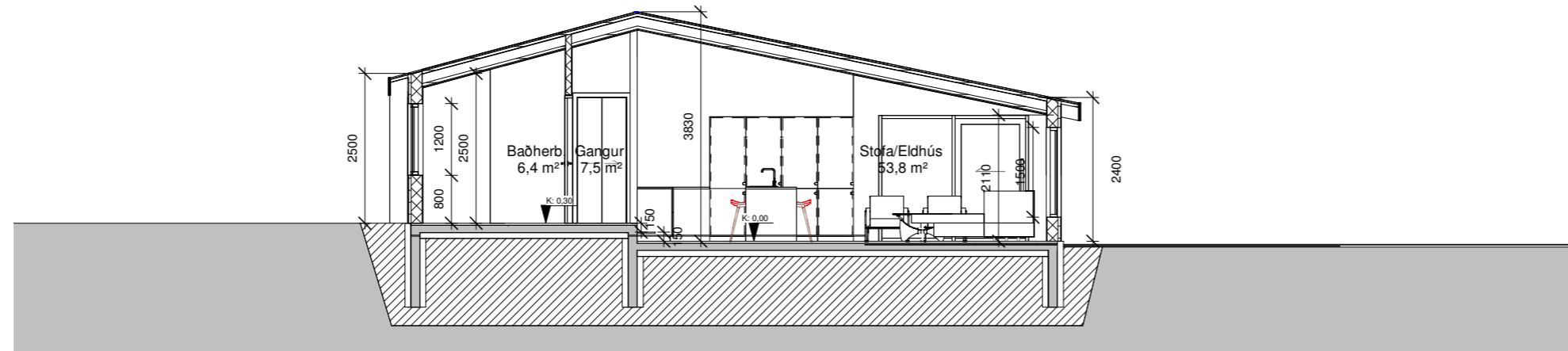

2 Snið 2  
1 : 100

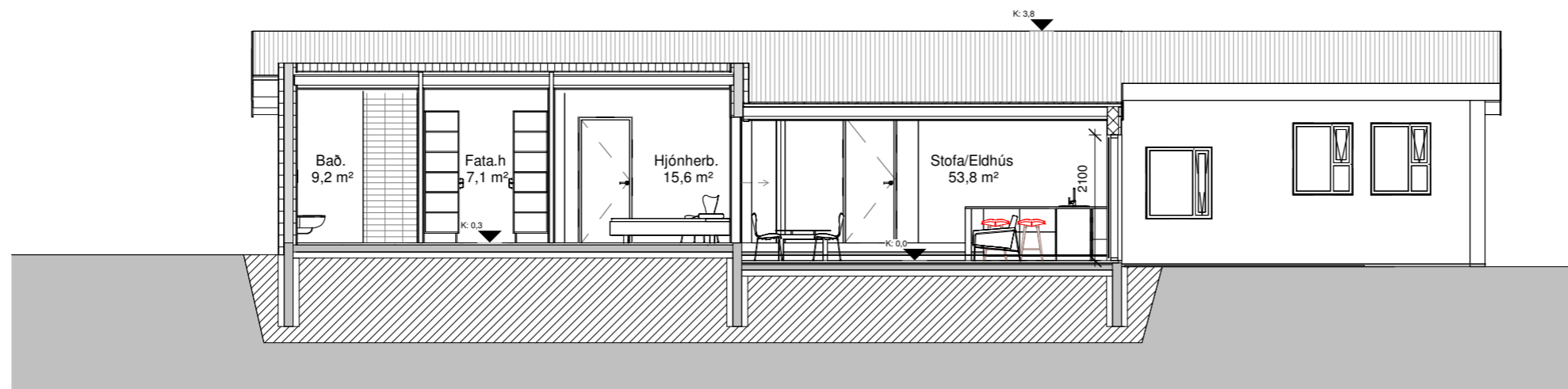

3 Snið 3  
1 : 100

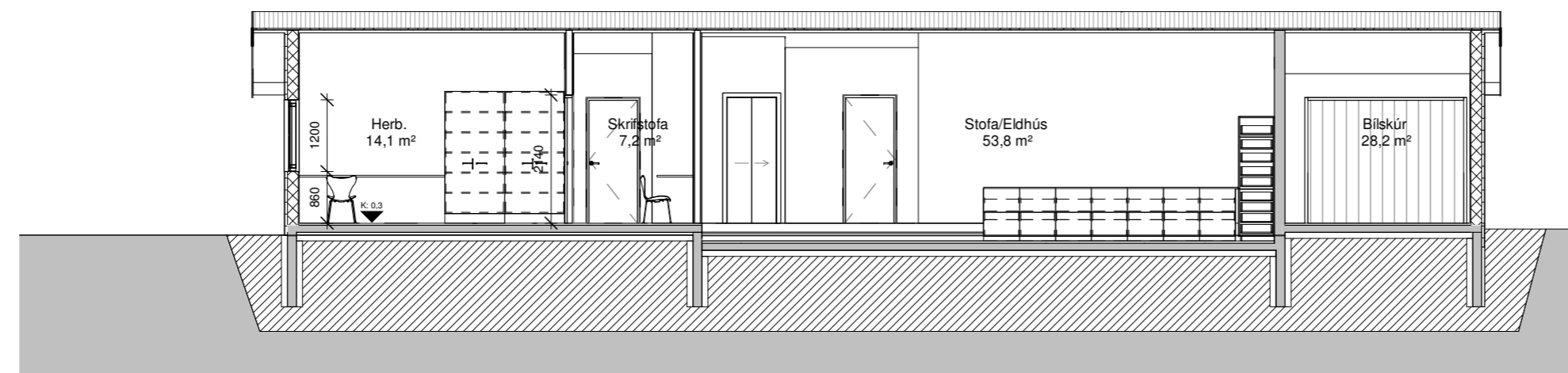

4 Snið 4  
1 : 100

Öll mál takist/staðfærast á staðnum áður en smíði hefst.  
Misræmi í teikningum skal tafarlaust tilkynna hönnuðum.  
Teikningar arkitekta skal lesa með teikningum meðhönnuða.

A	11.05.24	Viðbygging	SA
Útg.	Dags.	Skyring	Br.af:

Verkeiti: **Lyngheiði 20**

Einbýlishús viðbygging

Verkhliuti: **Sniðmyndir**

Teikninganúmer: **01.101**

Verknúmer: **20016**

Staðgreinir: **1000-1-56900200**

Landnúmer: **L115503**

Matshluti: **01**

Mælikvarði: **1 : 100**

Aðalhönnuður / Hönnunarstjóri:

Teiknað: **SA**

Yfirmarið:

Dagsetning: **11.05.24**

Útgáfa: **A**

Samþykkt:

**ARKOTEK**  
arkitekta

Sigríður Arngrímsdóttir Arkitek AÍ kt.010778-4099 Sími 8452255

Geysissystur ehf - kt. 5501982239 - arkotek@arkotek.is

HÖNNUÐUR ÁSKILUR SÉR ALLAN RÉTT A TEKNINGUM - FJÓLFÖLDUN ER HÁÐ SKRIFLEGU SAMÞYKKT

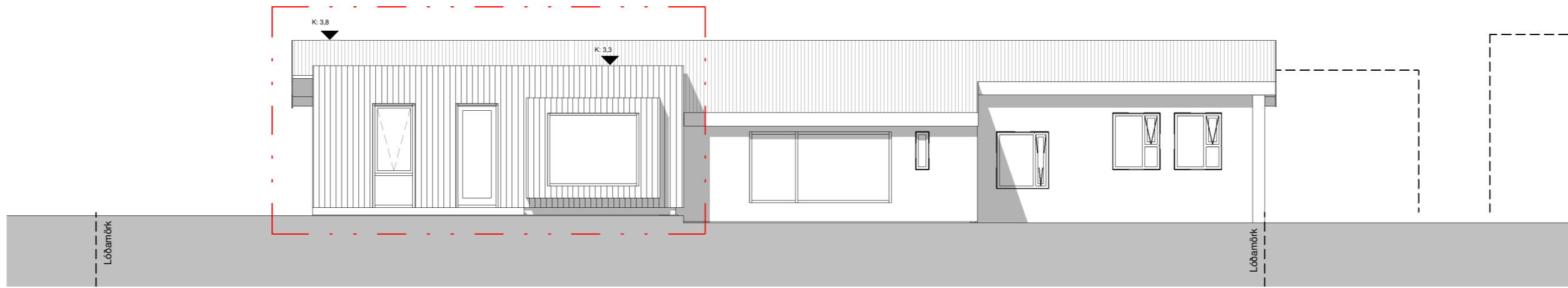

1 Útlit Suður  
1 : 100

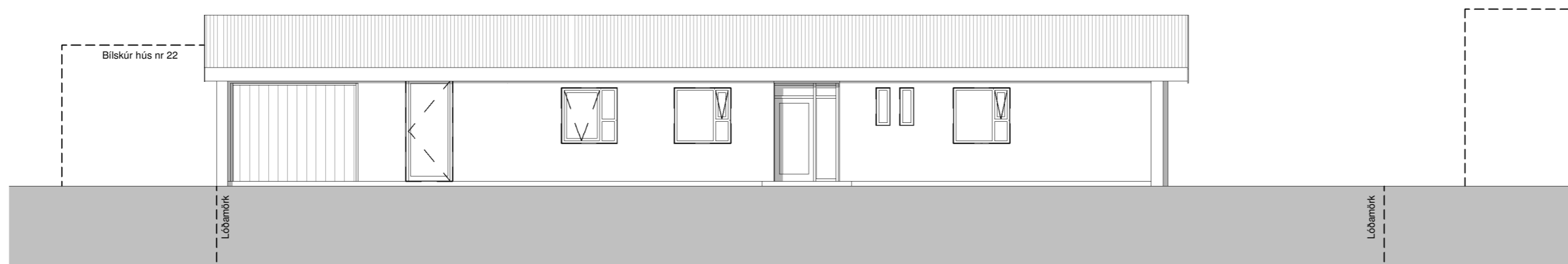

2 Norður  
1 : 100

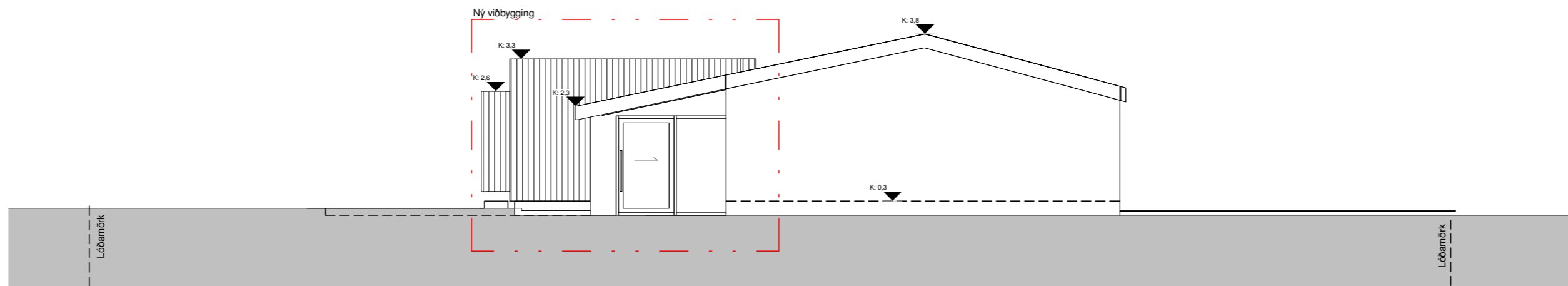

3 Útlit Austur  
1 : 100

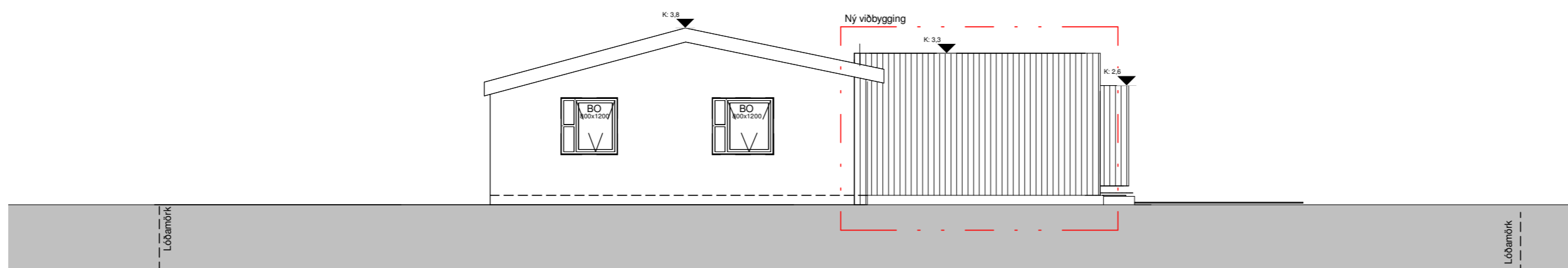

4 Útlit Vestur  
1 : 100

Öll mál takist/staðfærast á staðnum áður en smíði hefst.  
Misræmi í teikningum skal tafarlaust tilkynna hönnuðum.  
Teikningar arkitekta skal lesa með teikningum meðhönnuða.

A	11.05.24	Viðbygging	SA
Útg.	Dags.	Skyring	Br.af:

Verkeiti: **Lyngheiði 20**

Einbýlishús viðbygging

Verkhliuti: **Ásýndir**

Teikninganúmer: **01.102**

Verknúmer: **20016**

Staðgreinir: **1000-1-56900200**

Landnúmer: **L115503**

Matshluti:

Mælikvarði: **1 : 100**

Aðalhönnuður / Hönnunarstjóri:

Teiknað:

Yfirtarið:

Dagsetning: **11.05.24**

Útgáfa: **A**

Samþykkt:

**ARKOTEK**  
arkitekta

Sigríður Arngrímsdóttir Arkitek AÍ kt:010778-4099 Sími 8452255

Geysissystur ehf - kt. 5501982239 - arkotek@arkotek.is

HÖNNUÐUR ÁSKILUR SÉR ALLAN RÉTT A TEKNINGUM - FJÓLFÖLDUN ER HÁÐ SKRIFLEGU SAMÞYKKT

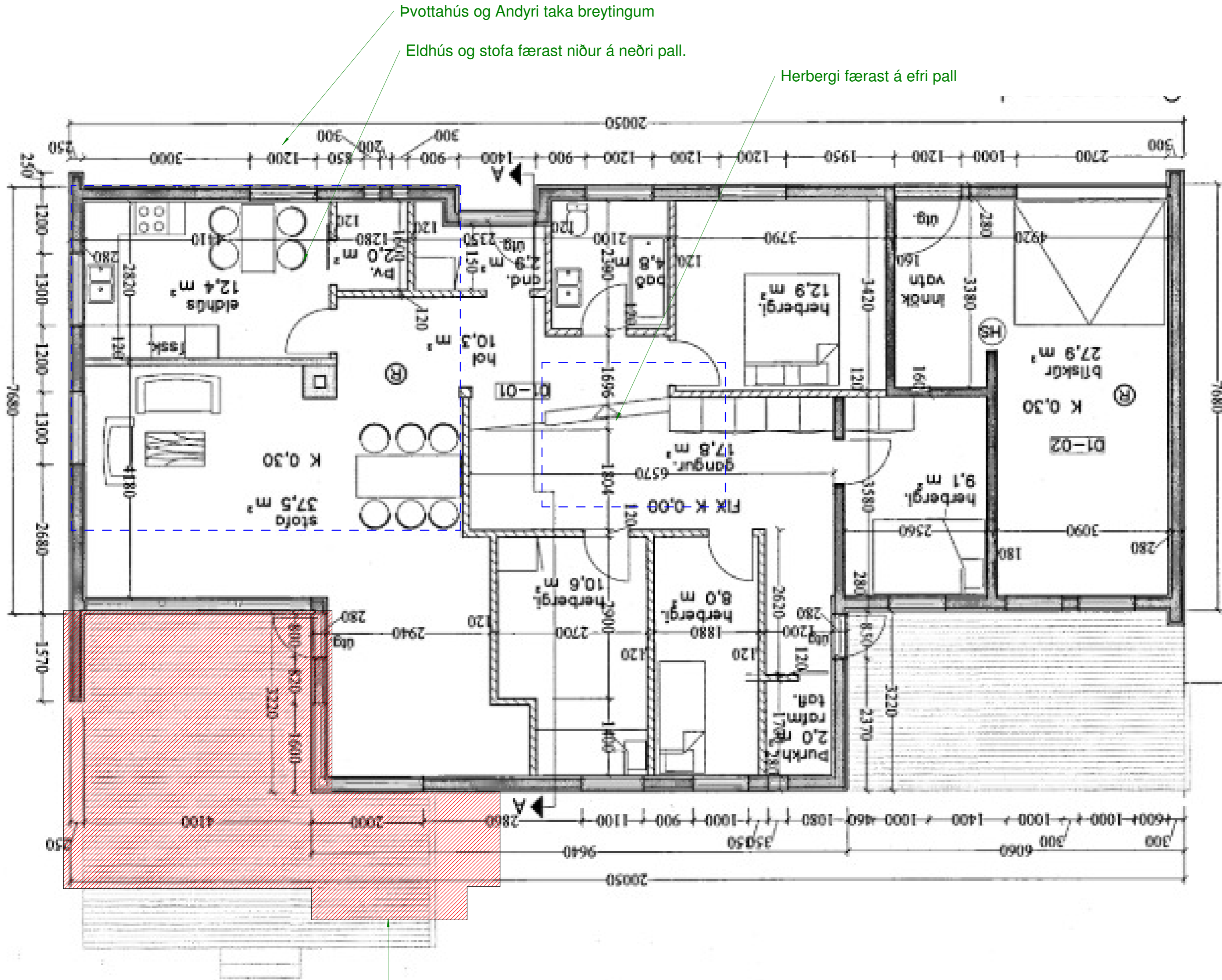

Pvottahús og Andyri taka breytingum

Eldhús og stofa færast niður á neðri pall.

Herbergi færast á efri pall

Ný viðbygging

Öll mál takist/staðfærast á staðnum áður en smíði hefst. Misræmi í teikningum skal tafarlaust tilkynna hönnuðum. Teikningar arkitekta skal lesa með teikningum meðhönnuða.

A	11.05.24	Viðbygging	SA
Útg.	Dags.	Skyring	Br.af:

Verkheiti: **Lyngheiði 20**

Einbýlishús viðbygging

Verkhliut: **Breytingar**

Teikninganúmer: **03.X01**

Verknúmer: **20016**

Staðgreinir: **1000-1-56900200**

Landnúmer: **L115503**

Matshluti: **01**

Mælikvarði: **1 : 50**

Aðalhönnuður / Hönnunarstjóri: **SA**

Teiknaði: **SA**

Yfirlariði: **EA**

Dagsetning: **11.05.24**

Útgáfa: **A**

Samþykkt:

**ARKOTEK** arkitekta

Sigríður Arngrímsdóttir Arkitek Aí kt:010778-4099 Sími 8452255

Geysissystur ehf - kt. 5501982239 - arkotek@arkotek.is

HÖNNUÐUR ÁSKILUR SÉR ALLAN RÉTT A TEKNINGUM - FJÓLFÖLDUN ER HÁÐ SKRIFLEGU SAMÞYKKT

Bláastærð: A2

1 01-Hæð 1 Breytingar  
1 : 50

Printað: 11.5.2024 11:01:39

Skrá: G:\My Drive\Documents\05-Verkefni\01-05 Lyngheiði 20\0101 Teikningar\1 vinnslu Aðaluppdrættir.rvt

Skráningartafla: Lyngheiði 20				Skrásetjari: Sigríður Arngrímsdóttir														
Landeignanúmer: 115503				Kennitala: #####														
Matshlutanúmer: 01				Útgáfa: 5.00														
				Dags.: 22.11.2023														
Uppskipting og lýsing				Stærðir														
D0	D1	D2	D3	D4	D5	DSM	D6	D7	D8	D9	D10a	D10b	D11	D12	D13	D14	D15	
Lokun	Rými hæð-röð	Nokun texti	Höfuð- flokun	Eignar- hald	Botnflötur m <sup>2</sup>	Mílliflötur m <sup>2</sup>	Stígar m <sup>2</sup>	Op m <sup>2</sup>	Brúttóflötur m <sup>2</sup>	Brúttóflötur sh < 1,8 m <sup>2</sup>	Salarhæð mín	Salarhæð max	Brúttó rúmmál m <sup>3</sup>	Nettóflötur m <sup>2</sup>	Birt flatarmál m <sup>2</sup>	Rekittala skiptarúmmáls	Skiptarúmmál m <sup>3</sup>	
<b>Matshluti</b>					214,8	0,0	0,0	0,0	214,8	0,0			700,8	176,3	214,8		545,431	
<b>Botn</b>					214,8	0,0	0,0	0,0	214,8	0,0			663,7	176,3	214,8		368,037	
A	0101	1. Hæð íbuð	N	0101	142,3				142,3		2,50	3,83	450,4	116,1	142,3	3,17	368,037	
A	0102	Viðbygging	N	0101	39,0				39,0		2,50	3,00	107,3	32,0	39,0	2,75	88,000	
A	0103	Bílekur	B	0103	33,5				33,5		2,50	3,83	106,0	28,2	33,5	3,17	89,394	
<b>Athugasemdir</b>																		
<b>Sameignir sumra</b>																		
					Eignar- hald	Nokun texti	Y- eignarhald	Nokun texti	Rekri- regla	Eignarhlutur								
					Skiptarúmmál													
					Eignar- hald	Nokun texti	Birt flatarmál m <sup>2</sup>	Séreign m <sup>2</sup> ásátt sameignar	Séreign og sameign m <sup>2</sup>									
					0101	Íbuð	181,3	456,037	456,037									
					0103	Bílekur	33,5	89,394	89,394									
					<b>Allt</b>	<b>214,8</b>	<b>545,431</b>	<b>545,431</b>										
					Botnplata													
					Löð m <sup>2</sup>	Botnplata m <sup>2</sup>	Botnplata m <sup>2</sup>	Hjúpflötir	Par af:		Par af:		Ummál					
								Úrveggir m <sup>2</sup>	Glugga- og dyngur m <sup>2</sup>	Pak m <sup>2</sup>	Pakkluggar og bakop m <sup>2</sup>	Elti hækarkóti	Límmál dargarður					
<b>Matshluti</b>					750,0	37,1	185,5	161,7	32,4	193,1	0,0	0,0	228,9					
					Yfirlit													
					D5 Botnflötur m <sup>2</sup>	DSM m <sup>2</sup>	D7 op m <sup>2</sup>	D8 Brúttóflötur m <sup>2</sup> með V og F	D9 Brúttóflötur undir 1,8 m með V og F	D11 Brúttóruðmál m <sup>2</sup>	D12 Nettóflötur m <sup>2</sup>	D13 birt flatarmál m <sup>2</sup>						
					A rými	214,8		214,8		663,7	176,3	214,8						
					Svalir A lokun													
					B rými													
					C rými													
					Fylgirými (F)													
					Álgangsrými (V)													
					Botnplata					37,1								
					Samtals:	214,8	0,0	0,0	214,8	0,0	700,8	176,3	214,8					
					Flatarmál nýtingarhlutfalls er A rými + B rými, undanskilið er brúttóflatarmál rýma með salarhæð lægri en 1,8 m, samkvæmt skipulagsreglugerð 2013 (breyting var gerð 2016). Nokun rýma hefur ekki áhrif á útreikning nýtingarhlutfalls.													
					Flatarmál til útreiknings nýtingarhlutfalls													
					214,8	750,0	0,29											

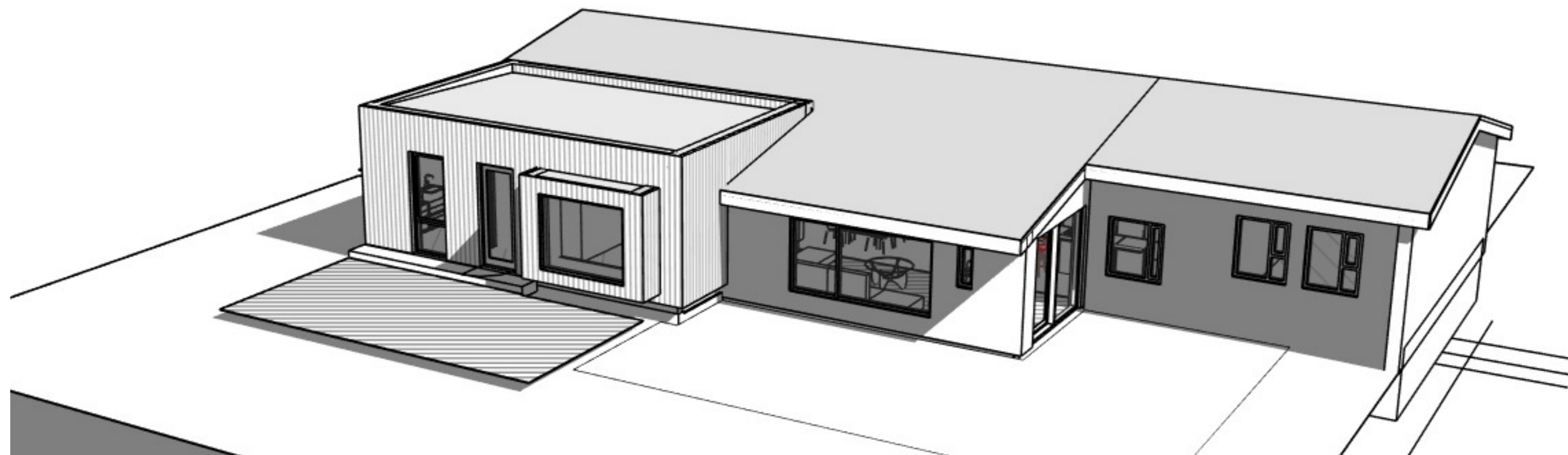
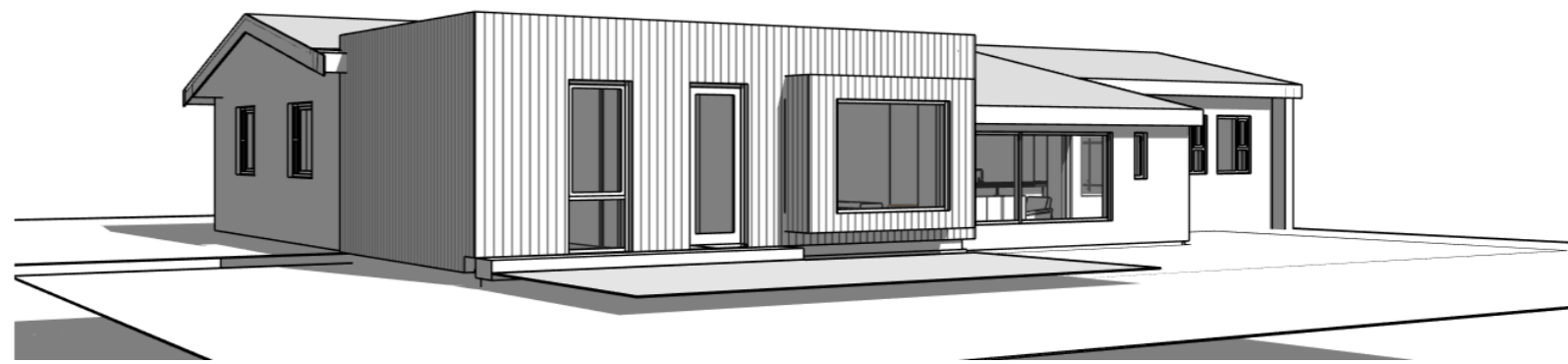

A	11.05.24	Viðbygging	SA
Útg.	Dags.	Skyring	Br.af:

Verkheiti: **Lyngheiði 20**

Einbýlishús viðbygging

Verkhli: **Skráningartafla**

Teikninganúmer: **03.X03**

Verknúmer: **20016**

Staðgreinir: **1000-1-56900200**

Landnúmer: **L115503**

Matshluti: **01**

Mælikvarði: **1 : 1**

Aðalhönnuður / Hönnunarstjóri: **SA**

Teiknað: **SA**

Yfirlari: **EA**

Dagsetning: **11.05.24**

Útgáfa: **A**

Samþykkt:

**ARKOTEK** arkitektar

Sigríður Arngrímsdóttir Arkitek Á kt.010778-4099 Sími 8452255

Geysissystur ehf - kt. 5501982239 - arkotek@arkotek.is

HÖNNUÐUR ÁSKILUR SÉR ALLAN RÉTT A TEIKNINGUM - FJÓLFÖLDUN ER HÁÐ SKRIFLEGU SAMÞYKKT