

AFSTÖÐUMYND 1:500

**BRUNAVARNIR Í BYGGINGUNNI:**

HVER ÍBÚÐAREINING SKAL VERA EITT BRUNAHÓLF. BRUNAKRAFA VEGGJA MILLI ÍBÚÐA, OG MILLI ÍBÚÐA OG HJÓLAGEYMSLU SKAL VERA EINS OG FRAM KEMUR Á GRUNNMYND. ÞAKKLÆÐNING SKAL VERA Í FLOKKI T. KLÆÐNING LOFTA Í ÍBÚÐUM SKAL EKKI VERA LAKARA EN Í FLOKKI 2. Í ÖLLUM ÍBÚÐUM ERU TVÆR ÓHÁÐAR FLÓTTALEIDIR.

Í SVEFNHERBERGJUM 1.HÆÐAR SKAL VERA BJÖRGUNAROP. LÁGMARKSSTÆRÐ, LJÓSMÁL, BJÖRGUNAROPA SKAL A.M.K VERA 0,6 m X 0,9 m EÐA SAMANLAGT 1,5 m. HÆÐ BJÖRGUNAROPS FRÁ GÓLFI SKAL HVERGI VERA MEIRA EN 1,20 m.

BRUNAVARNIR Í BYGGINGUNNI SKULU VERA Í SAMRÆMI VIÐ BYGGINGARREGLUGERÐ. Á UPÐRÁTTUM KEMUR FRAM BRUNAMÓTSSTAÐA BYGGINGARHLUTA, Þ.E. Í AÐALATRÍÐUM, EN AUK ÞESS SKAL BYGGINGIN UPPFYLLA EFTIRFARANDI KRÖFU: ALLAR ÍBÚÐIR SKULU VERA ÚTBÚNAR VIÐURKENNDUM REYKSKYNJURUM OG HANDSLÖKKVITÆKJUM, OG SKAL KOMIÐ FYRIR EINS OG SÝNT ER Á GRUNNMYND. EFNIR OG VINNA SKAL VERA Í SAMRÆMI VIÐ BYGGINGARREGLUGERÐ, VIÐKOMANDI ÍST STADLA OG REGLUGERÐ UM BRUNAVARNIR.

**TÁKN:**

- R REYKSKYNJARI
- BO BJÖRGUNAROP
- LR VIÐKOMANDI RÝMI SKAL VERA LOFTRÆST
- GN VIÐKOMANDI RÝMI SKAL HAFA GÓLFNÍÐURFALL
- REI-60 BRUNAMÓTSTAÐA VIÐKOMANDI BYGGINGARHLUTA
- REI-90 BRUNAMÓTSTAÐA VIÐKOMANDI BYGGINGARHLUTA
- EICS-30 BRUNAMÓTSTAÐA VIÐKOMANDI BYGGINGARHLUTA

**Byggingarlýsing:**

Álfhólsvegur 29, Kópavogur  
Landnr. L113574  
Staðgr. 1000-1-01400290

Húsið er 2.ja hæða fjölbýlishús með 4 íbúðum, 2 á hverri hæð.

Megin form-línur byggingar taka mið af þeirri byggð sem fyrir er í nágrenninu.

Tvær aðkomur eru að húsinu. Ein fyrir íbúðirnar tvær sem eru vestan megin í húsinu og önnur fyrir íbúðirnar tvær sem eru austan megin í húsinu. Skábrautir liggja frá bílastæðum, niður að íbúðum 1.hæðar. Á miðjum skábrautum eru hvíldarpallar, þaðan eru tröppur upp að íbúðum 2.hæðar. Eins liggja tröppur niður í suður garð frá hvíldarpallinum.

Íbúðum á jarðhæð fylgir stór verönd að norðanverðu. Öllum íbúðum á 2. og 3. hæð fylgja tvennar svalir, einar að sunnanverðu og einar að norðanverðu.

**Útlit - Klæðning**

Þak: Bárújárn (grátt)  
Svalahandrið: gler / stál (píllár)  
Handriði útistiga: stál (píllár)  
Klæðning á húsi: ál klæðning eða bára (grá), brotið upp með viðarklæðningu.

**Almenn lýsing**

Útveggir eru einangraðir að utanverðu með 125 mm steinull, en gert er ráð fyrir að útveggir hússins verði klæddir með gráleitri báruklæðningu, brotið upp með viðarklæðningu. Botnplata er staðsteypt á þjappaðri fyllingu, einangruð með 100 mm plasteinangrun undir botnplötu.

**Burðarvirki**

Aðal burðarvirki er úr járnbandri steypu. Sökkjar og botnplata eru úr járnbandri steinsteypu. Allir byggingahlutar sem notaðir verða í byggingunni skulu bera voltun samkvæmt ákvæðum í byggingarreglugerð. Um nánari útfærslu er vísað til séruppráttanna.

**Þak**  
Þakið er tvíhalla með 10 ° halla. Þakið er hefðbundið timburþak, einangrað með 200 mm steinull og klætt með þakbáru.

**Einangrun**  
Gert er ráð fyrir að gólf verði einangrað með 100 mm polystyren einangrun (u-gildi 0,3 w/m²) og veggir með 125 mm steinull. Þar sem svalir ná inná íbúð verður einangrað undir svölum með 100 mm háhitaeinangrun (u-gildi 0,2 w/m²).

**Innveggir og innihurðir**  
Léttir innveggir verða hefðbundnir gipsveggir. Allar innihurðir eru 90 cm breiðar.

**Gluggar og hurðar:**  
Gler skal vera tvöfalt k-gler. (u-gildi 2,0 w/m²). Gluggar eru álkæddir timburgluggar með innbrendu lakki í gráum lit. Í gólfstöðum gluggum skal vera hert gler að innan samkvæmt reglugerð. Innmál útihurðar skal vera amk 90 cm.

**Lagnir**  
Gert er ráð fyrir gólfhita í húsinu og handklæðaoefnum á böðum. Hitilagnir, neysluvalnagnir og skolplagnir eru hefðbundnar. Gólfniðurföll skulu vera í öllum votrymum og frágengin skv. reglugerð. Á neysluvatnskerfi skal vera varmaskiptir eða uppblöndunar-loki til að tryggja að hitastig vatns fari ekki yfir 65°C við neinn töppunarstað.

**Votrymi**  
Gólf í votrymum skulu vera vatnsheld með niðurfalli. Veggir og gólf í votrymum skulu frágengin þannig að undir flísar komi rakavarnarlag.

**Loftræsing**  
Loftræst verður um glugga þar sem það er hægt annarsstaðar verður vélræn loftræsing.

**Raflagnir**  
raflagnir eru lagðar í útveggi eða innveggi eftir aðstæðum.

**Inntök**  
inntök hitaveitu, vatnsveitu og rafmagns eru í hjólageymslum og frágengin skv. reglugerð.

**Hljóðvist**  
Byggingin uppfyllir kröfur byggingarreglugerðar nr. 112/2012 sbr. gr. 11.1.2 um hljóðvist í byggingum. Byggingin skal að lágmarki uppfylla kröfur til hljóðvistaríðlokks C samkvæmt staðlinum ÍST 45. Lofthljóðeinangrun milli íbúðar og rýmis utan hennar skal vera 55 db og högghljóðstig 53 db skv. ÍST 45 (flokkur C). Ekki er þórt á sérstökum ráðstöfunum vegna hljóðalags en selja skal eina hljóðtöðu í hverja íbúð til að koma í veg fyrir að undirþrýslingur myndist innan íbúða vegna vélrænnar loftræstingar í eldhúsi, baðherbergi og þvottahúsi. Loftræsting þessi skal vera í samræmi við byggingarreglugerð. Hljóðvist er uppfyllt með:  
- 200 mm steypum veggjum á milli íbúða  
- 220 mm steypum gólfplötum milli hæða, frágengin með 25 mm einangrun og 75 mm gólfhitalegn.

**Algild hönnun**  
Íbúðir 1.hæðar munu uppfylla kröfur algildrar hönnunar skv. królum byggingarreglugerðar. Ef til þess kemur er auðvelt að minnka innréttingar inn á baði og þvottahúsi.

**Bílastæði**  
Á lóð er gert ráð fyrir alls 4 bílastæðum, 1 staði á íbúð. Gera skal ráð fyrir möguleika á hleðslu fyrir rafmagnsbíla á bílastæðum íbúða. Bílastæði og gangstígar innan lóðar verða upphituo.

**Póstkassar og sorp**  
Stíthvoru megin við bílastæðin eru afmarkað svæði fyrir sorp, eitt fyrir íbúa austan megin í húsinu og annað fyrir íbúa vestan megin. Bréfalögur verða á útidyrhúrdum íbúðanna.

**Helstu brúttó stærðir**

	fermetrar	rúmmetrar
Botn		57,6 m³
íbúð 0101:	134,7 m²	411,7 m³
íbúð 0102:	134,7 m²	411,7 m³
íbúð 0201:	137,0 m²	489,3 m³
íbúð 0202:	137,0 m²	489,3 m³
geymsla 0103:	9,3 m²	28,5 m³
geymsla 0104:	9,3 m²	28,5 m³
Samtals:	562,0 m²	1916,5 m³

stærð lóðar: 1063 m²  
nýtingarhlutfall: n = 0,529

Útgáfa	Lýsing	Dags.
-		
-		
-		
-		

**VEKTOR**  
- hönnun og ráðgjöf -  
Síðumúla 3, 108 Rvk, s: 554-6650 / 897-5363

Álfhólsvegur 29, Kópavogur

Afstöðumynd og byggingarlýsing

Höfundur	SH	Stjóri	AAH	Skrifn.
Dagsetning	09.02.2022	Skala	1:500	<b>A-01</b>
Sigurður Halldórsson kl. 030959-7749 Byggingatækniráðgjafi Netfang: sigurdur@vektor.is Síðing: 0111111111				

Samþykkt af hönnuðum / samráðgjafaröndum

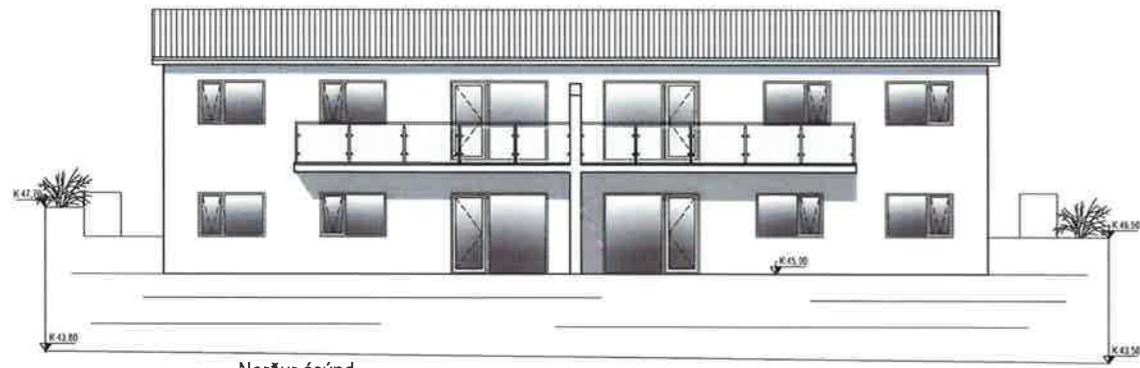

Norður ásýnd

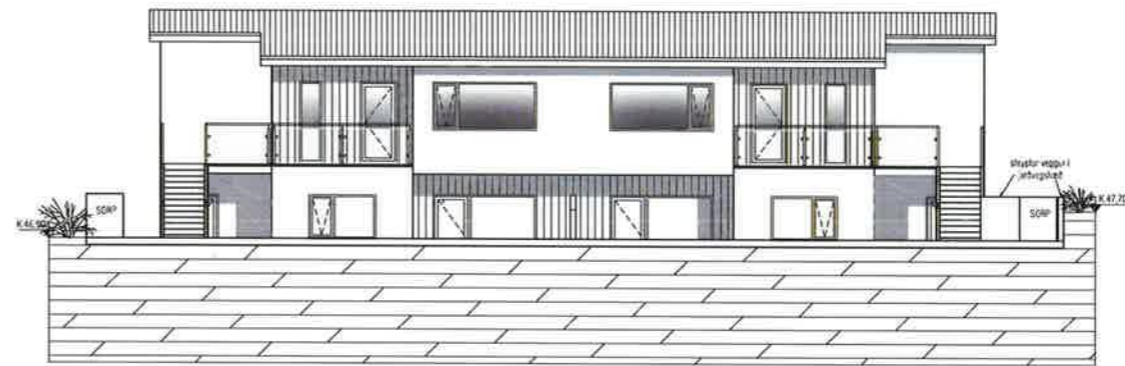

Suður ásýnd - séð frá götu

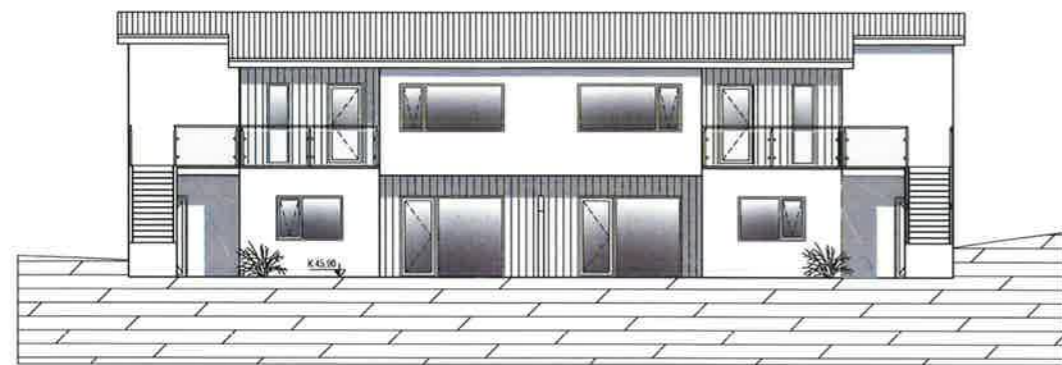

Suður ásýnd - úr garði

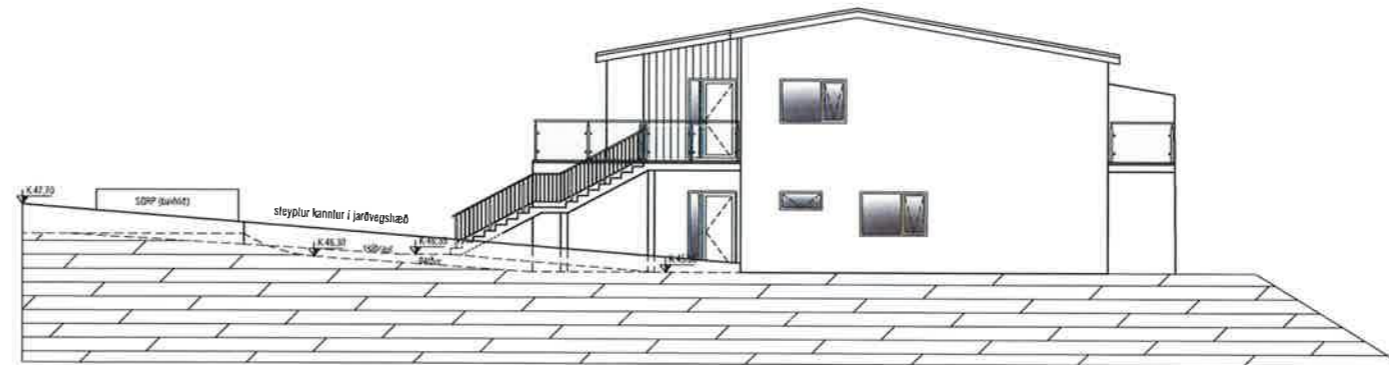

Austur ásýnd



Vestur ásýnd

Útgáfa	Lýsing	Dags.
-		
-		
-		
-		

**VEKTOR**  
- hönnun og ráðgjöf -  
Síðumúla 3, 108 Rvk, t: 554-0650 / 897-5363

Álfhólsvegur 29, Kópavogur

Útlit

Manne	SH	Tölva	AAH	Tönn. n.
Dagsetning	09.02.2022	Máv.	1:100	A-03
Stigurbur Hafsteinsson Kf. 030859-7749 Byggingisráðgjafi Netfang: stigurbur@vektor.is Samþykkt: 12.12.2021				

Samþykkt af: [Signature] / [Signature]

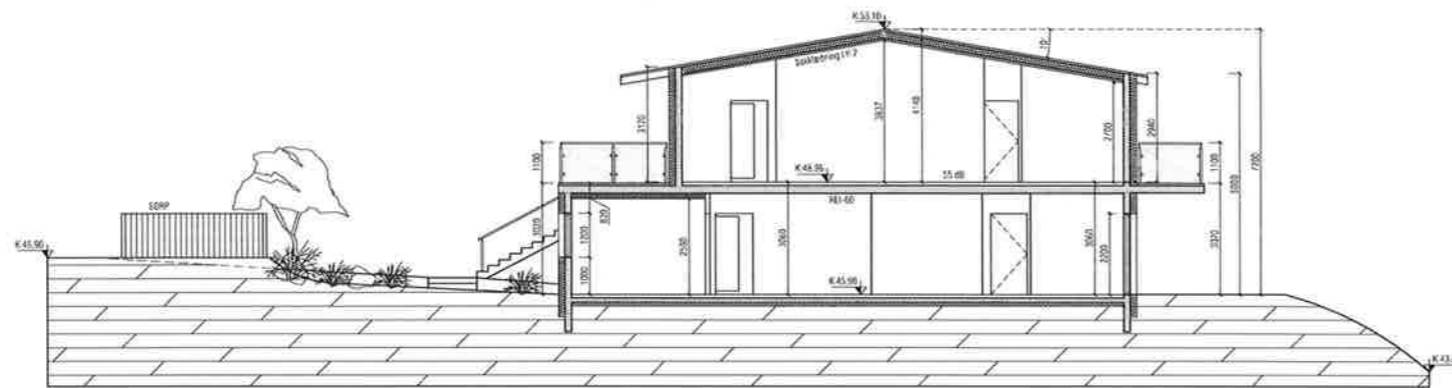

Snið AA

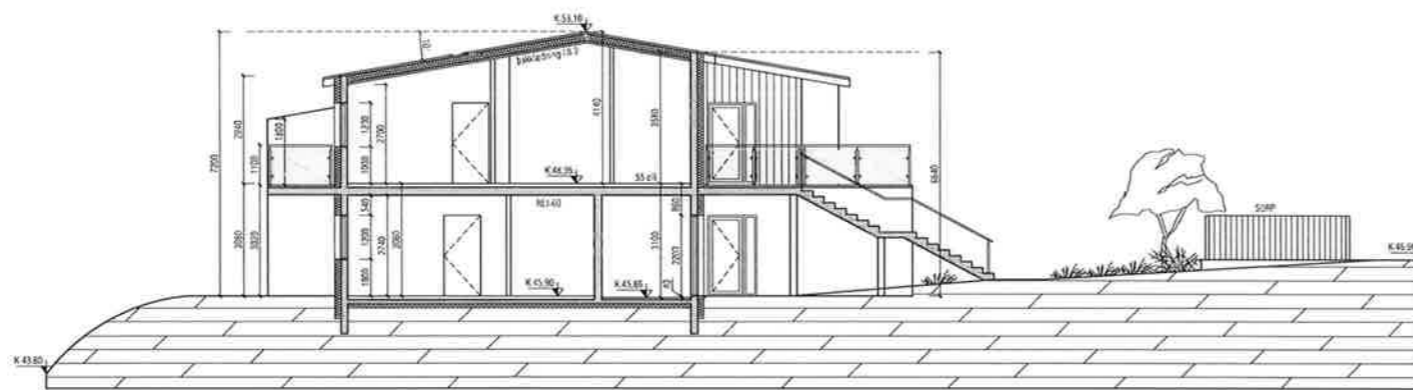

Snið BB

Útgáfa	Lýsing	Dags.
-		
-		
-		
-		

**VEKTOR**  
- hönnun og ráðgjöf -  
Sibúrnúka 3, 108 Rvk, s. 554-6650 / 897-5363

Álfhólsvegur 29, Kópavogur

Snið

Formað	SH	Teiknað	AÁH	Teikn. nr.
Dagsetning	09.02.2022	Mál.	1:100	A-04

Sigurður Hafþórsson hl. 030859-7749  
Byggingaáætlun og útdráttir  
Netfang: sigurdur@vektor.is

Samþykkt hönnuðu

Samþykkt aðalhönnuðu / samþykkt gátt hönnuðu

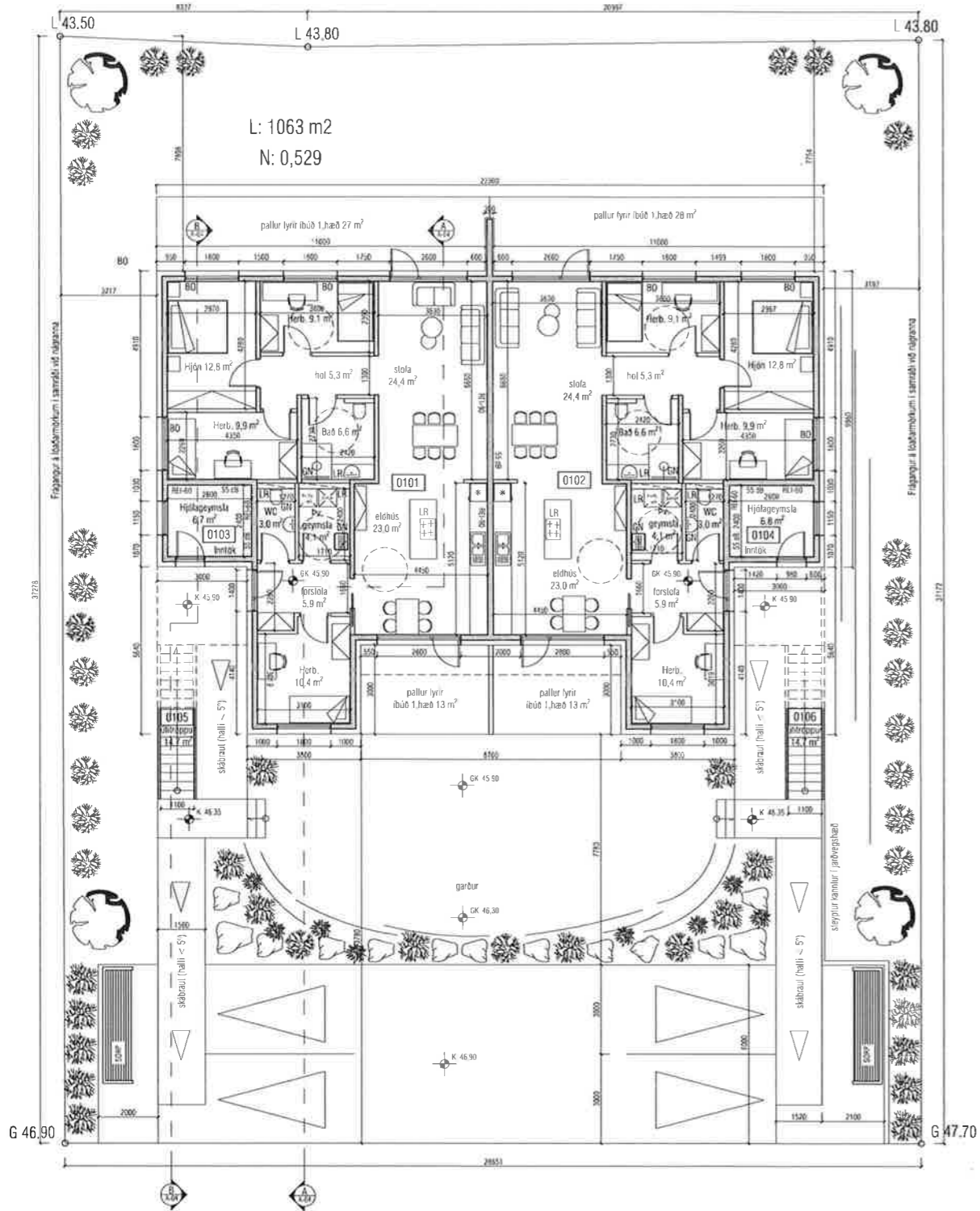

Grunnmynd 1.hæð

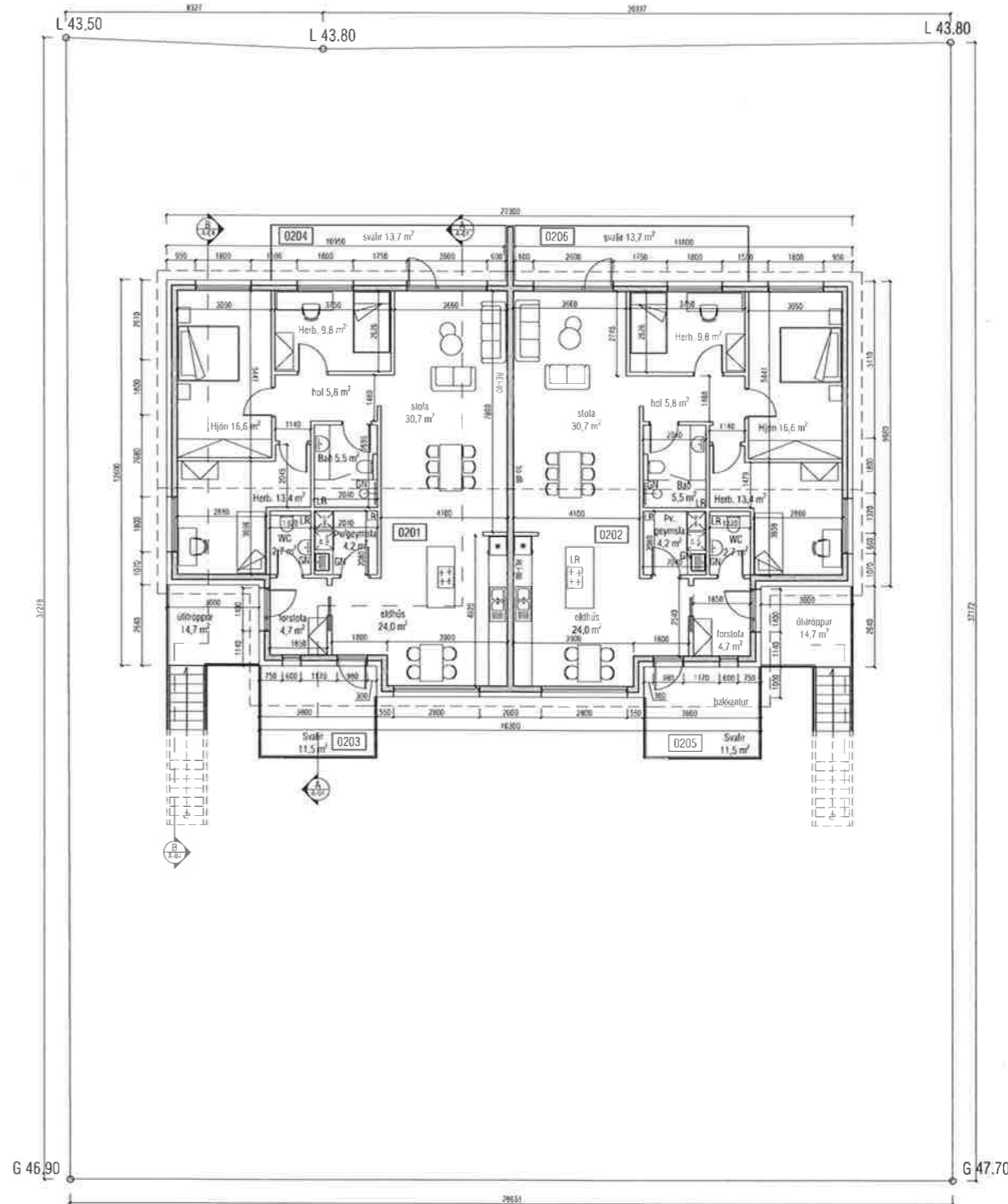

Grunnmynd 2.hæð



Útgáfa	Lýsing	Dags.
-		
-		
-		
-		

<p><b>VEKTOR</b> - hönnun og ráðgjöf - Stúma 3, 108 Rvk, s. 554-8850 / 897-5363</p>		
<p>Álfhólsvegur 29, Kópavogur</p>		
<p>Grunnmynd 1. og 2. hæð</p>		
<p>Samúð SH</p>	<p>Tölvus ÁAH</p>	<p>Blátt. n.</p>
<p>Engingra 09.02.2022</p>	<p>Msk. 1:100</p>	<p><b>A-02</b></p>
<p><small>Sigurður Halldórsson Kt. 030859-7749 Byggingateknifélagið Netfang: sigurdur@vektor.is E-meydi: for-utar</small></p>		
<p><small>Samskipti við hönnuð / samráðingarnúmer</small></p>		

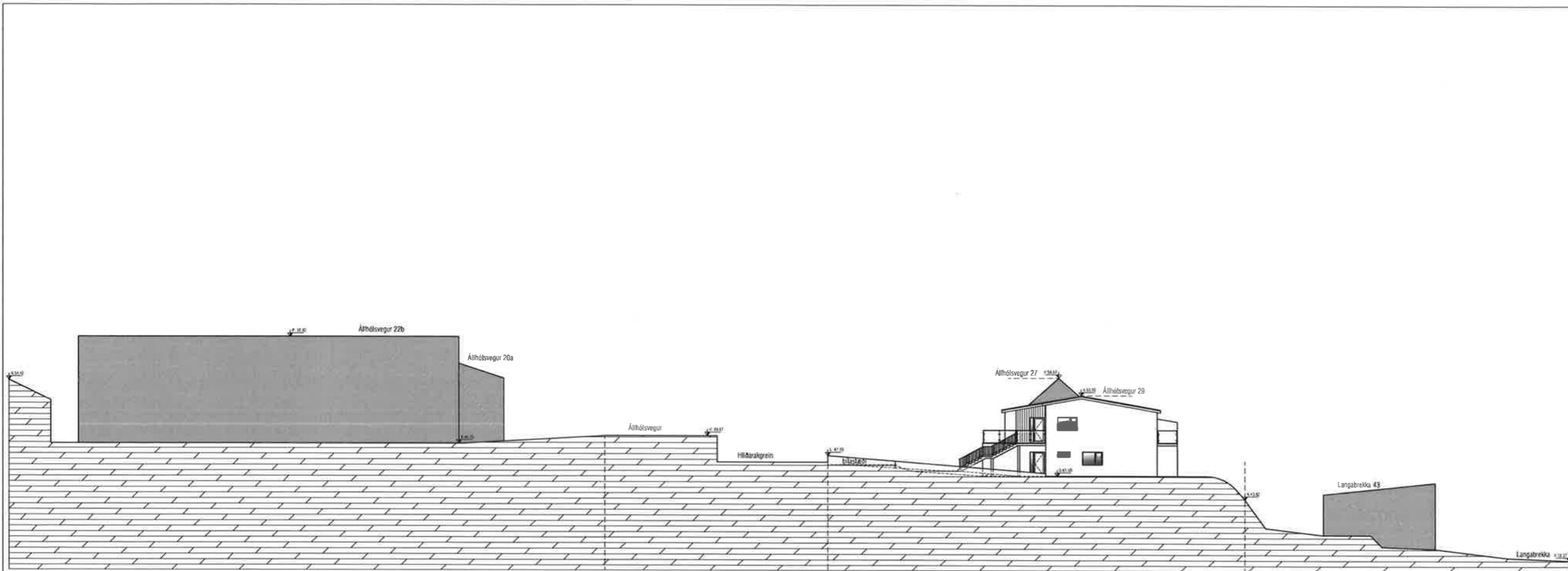

Sneiðmynd af aðliggjandi lóðum - Álfrósvegur 29

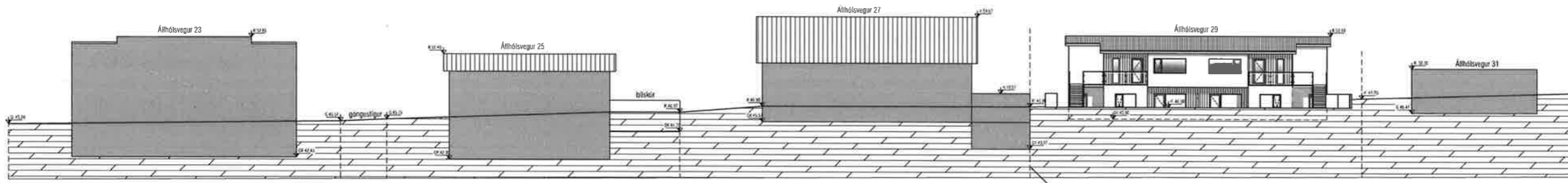

Götumynd Álfrósvegi 23 - 31

Útgáfa	Lýsing	Dags.
-		
-		
-		
-		

**VEKTOR**  
- hönnun og ráðgjöf -  
Síðumúla 3, 108 Rvk, s: 554-6650 / 897-5363

Álfhólsvegur 29, Kópavogur

Snið frá Álfhólsvegi að Lögubrekkju  
Götumynd

Skemur	SH	Töknun	ÁÁH	Félag	Blátt. n.
Dagsetning	11.03.2022	Mikv.	1:200		A-06

Sigurður Hafsteinsson Kf. 030859-7749  
Þynging: sigurdur@vektor.is  
Netfang: sigurdur@vektor.is

Serfrægt aðlösnun / samþættingarritun:

# Skuggavarpsgreining

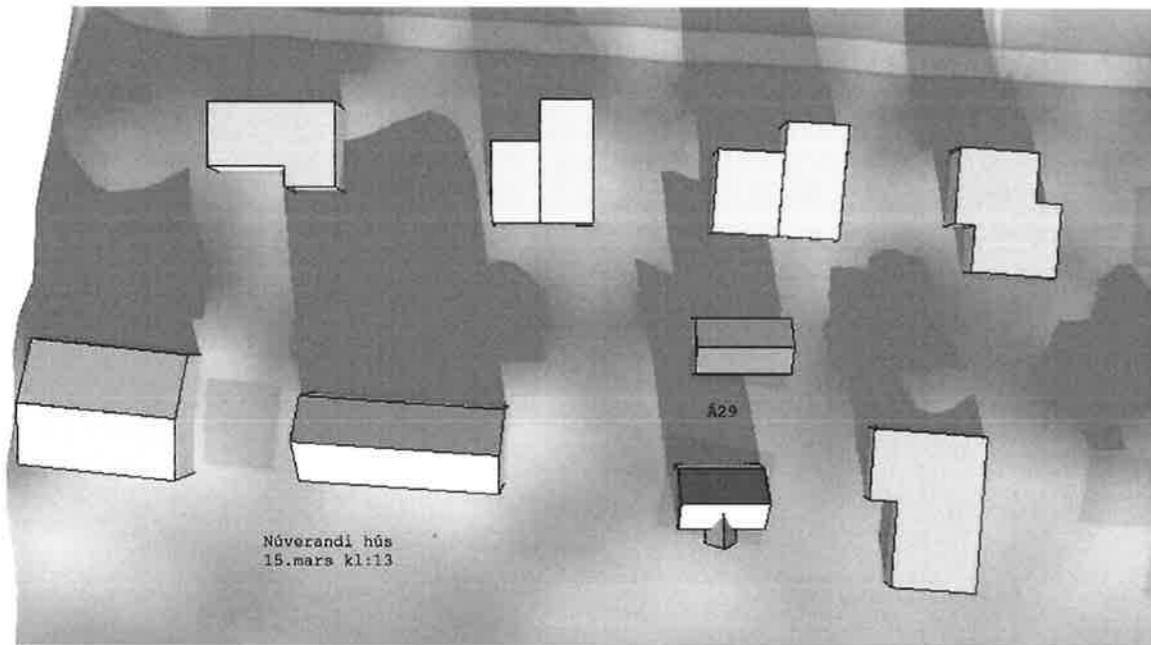

15. mars kl: 13.00 – samanburður á núverandi húsi og fyrirhugaðri breytingu.

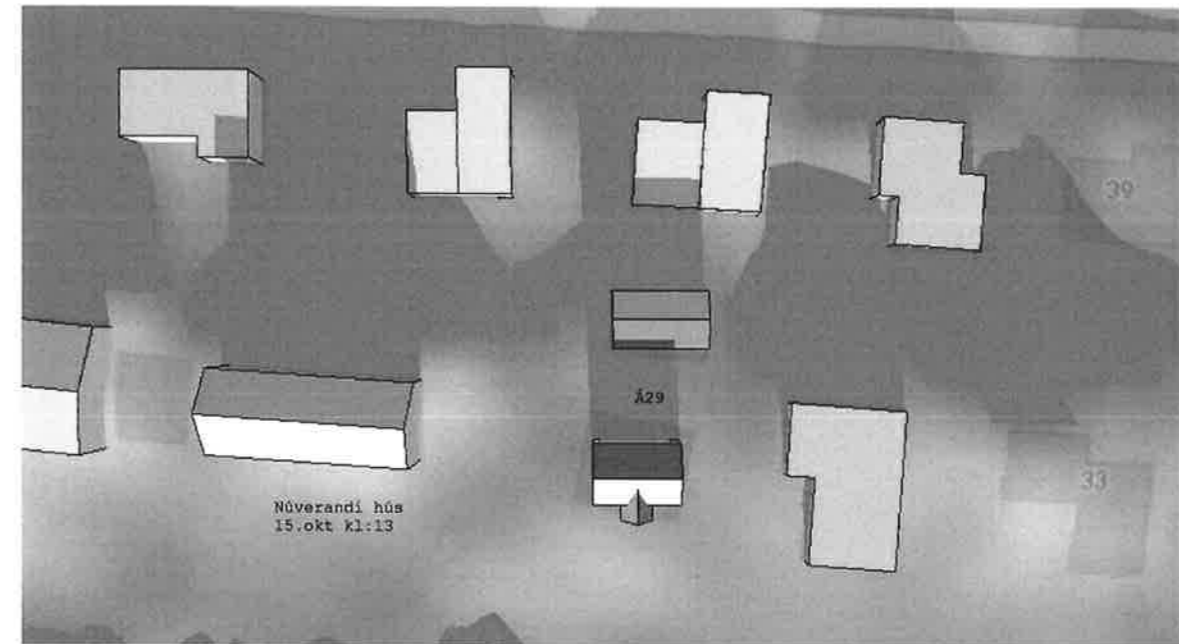

15. október kl: 13.00 – samanburður á núverandi húsi og fyrirhugaðri breytingu.

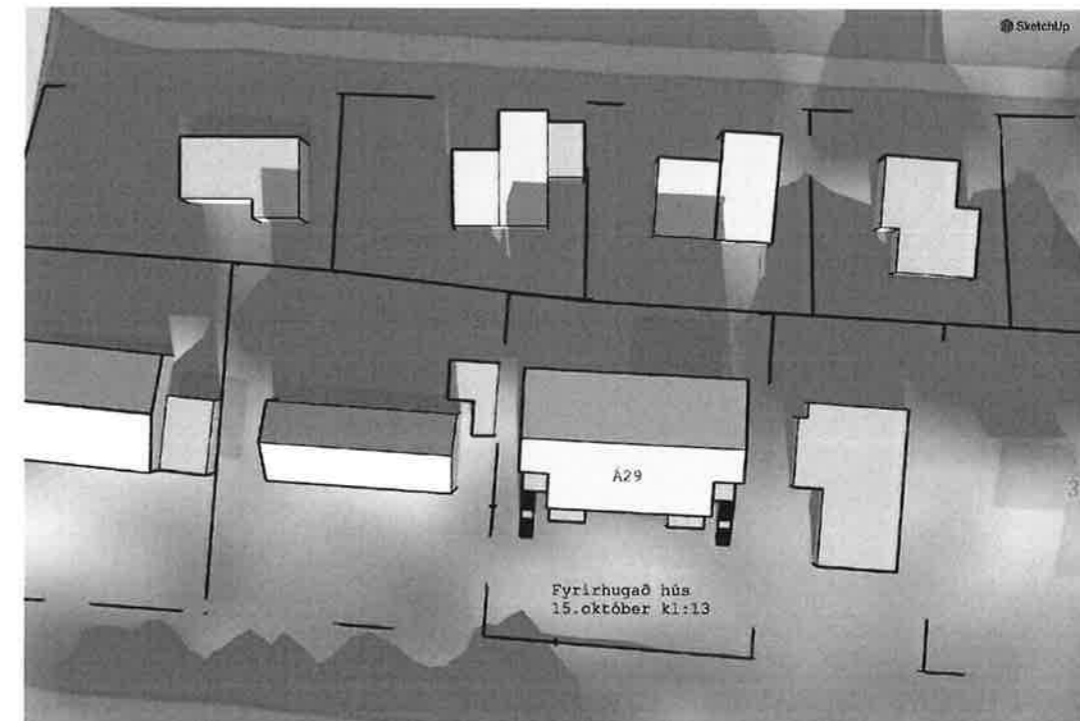
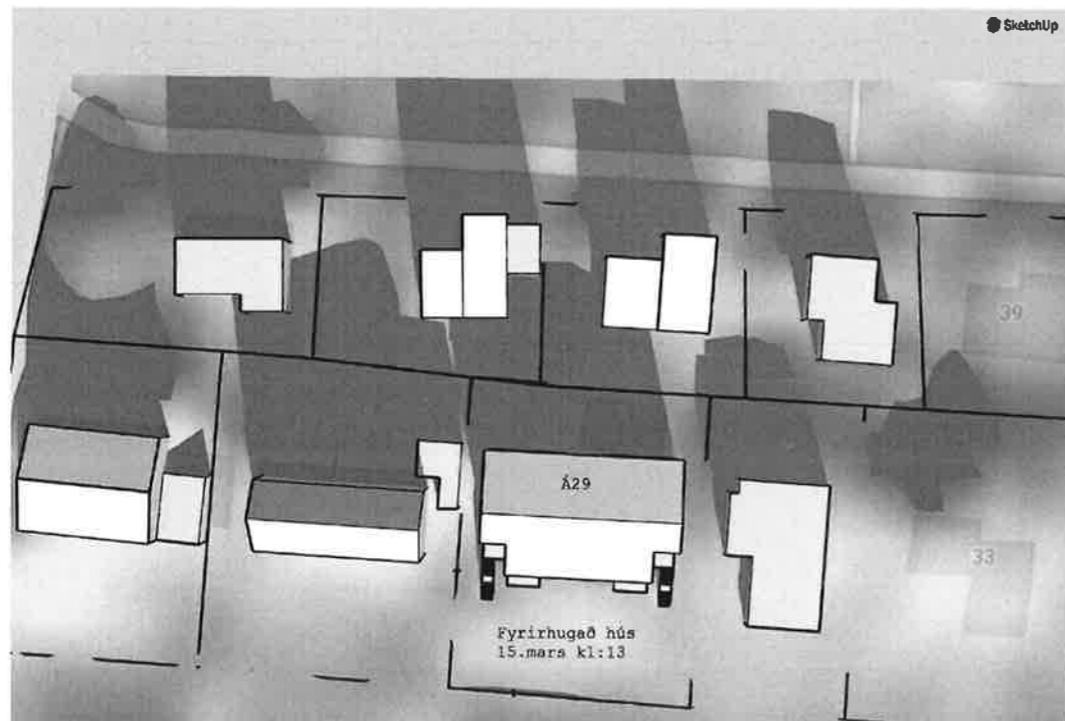

# Skuggavarpsgreining

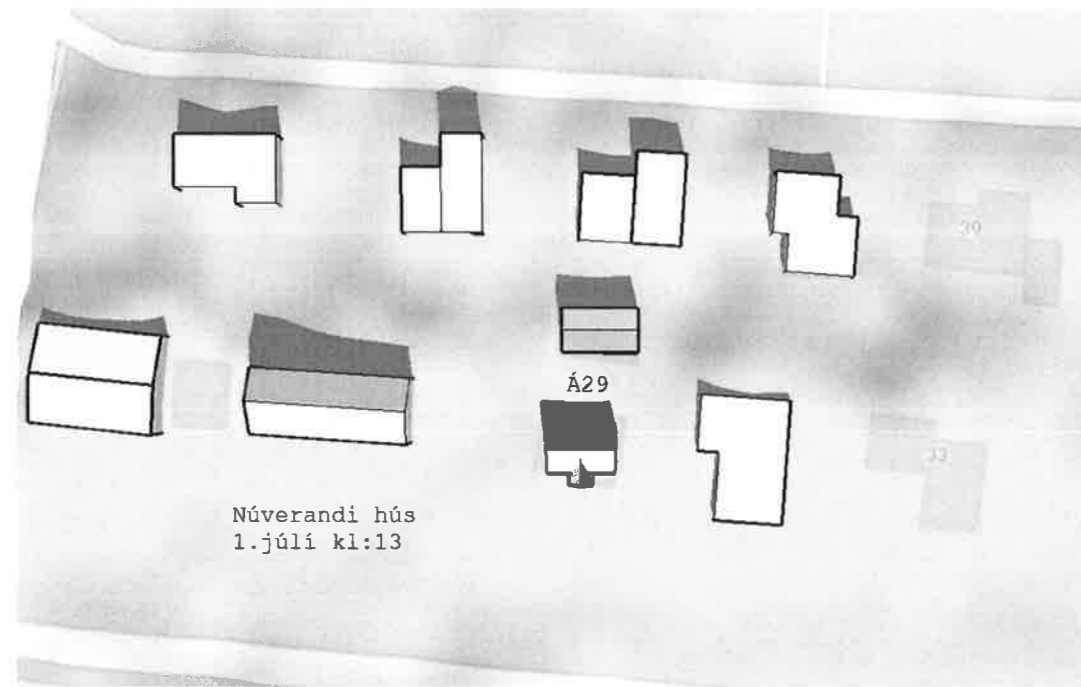

1. júlí kl: 13.00 – samanburður á núverandi húsi og fyrirhugaðri breytingu.

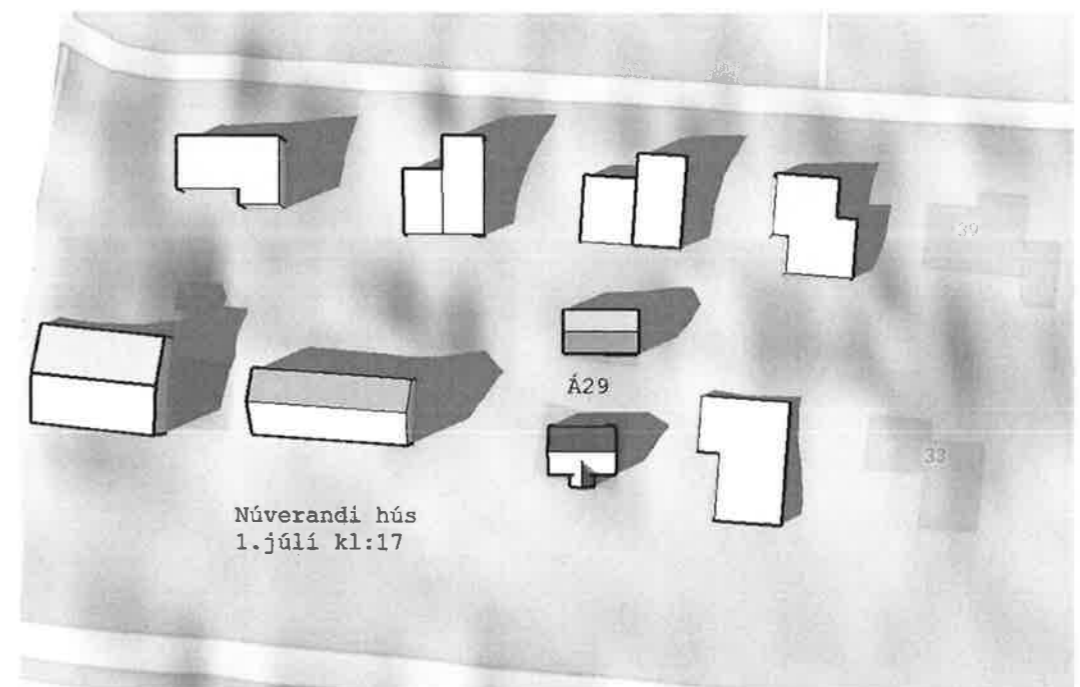

1. júlí kl: 17.00 – samanburður á núverandi húsi og fyrirhugaðri breytingu.

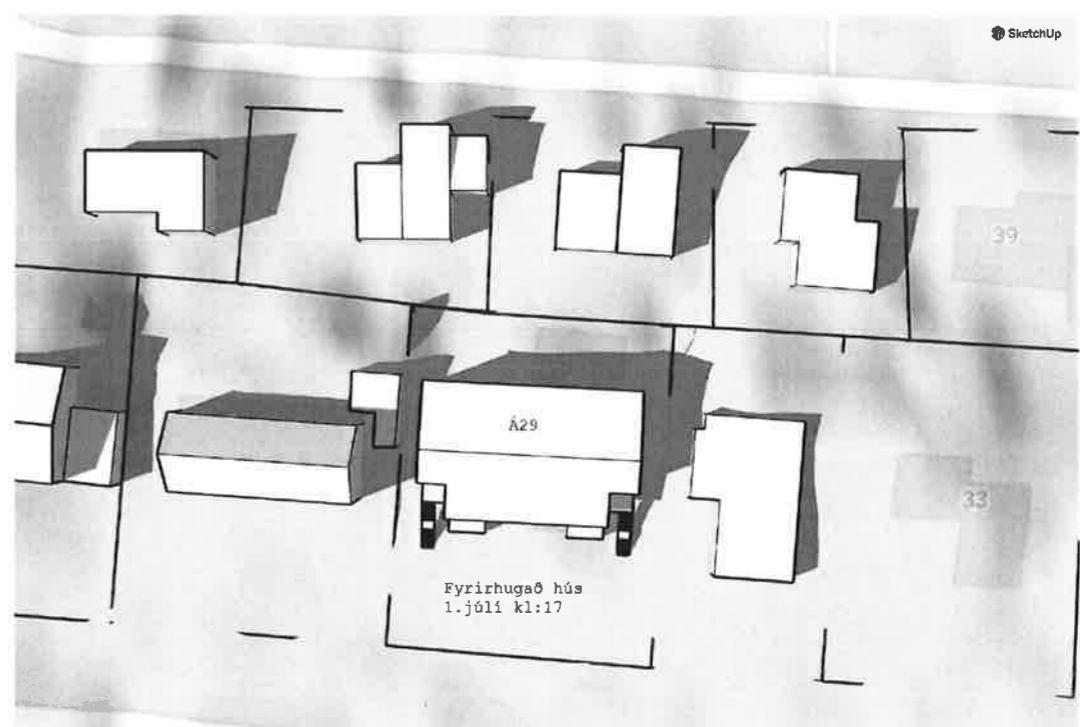
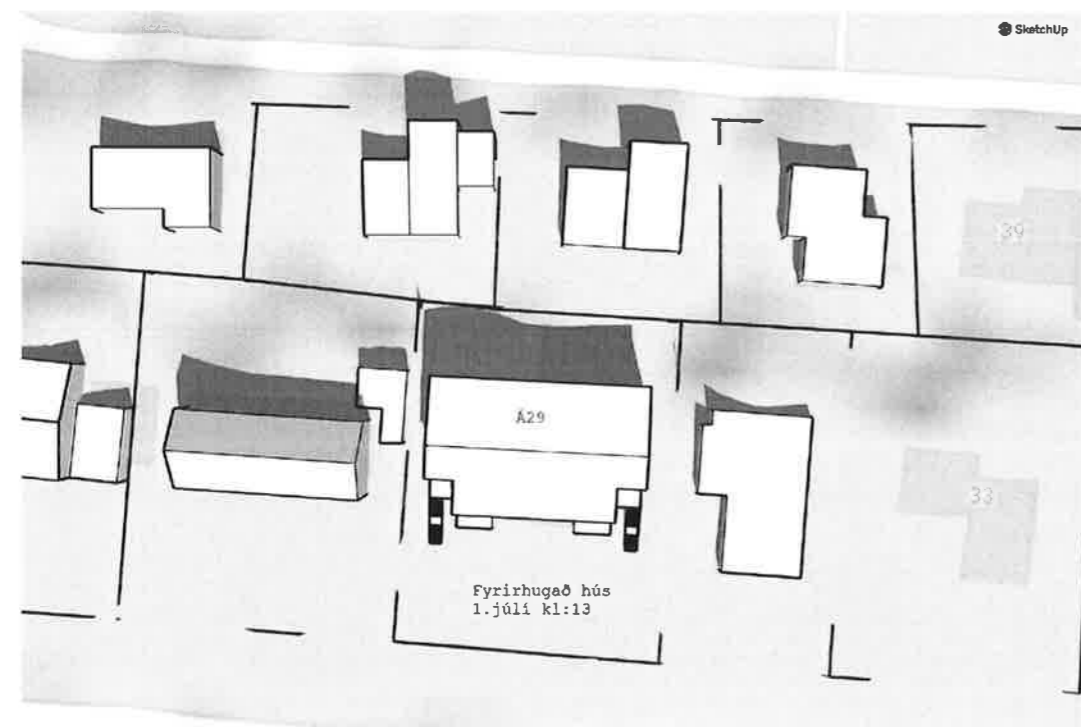

## Skuggavarpsgreining

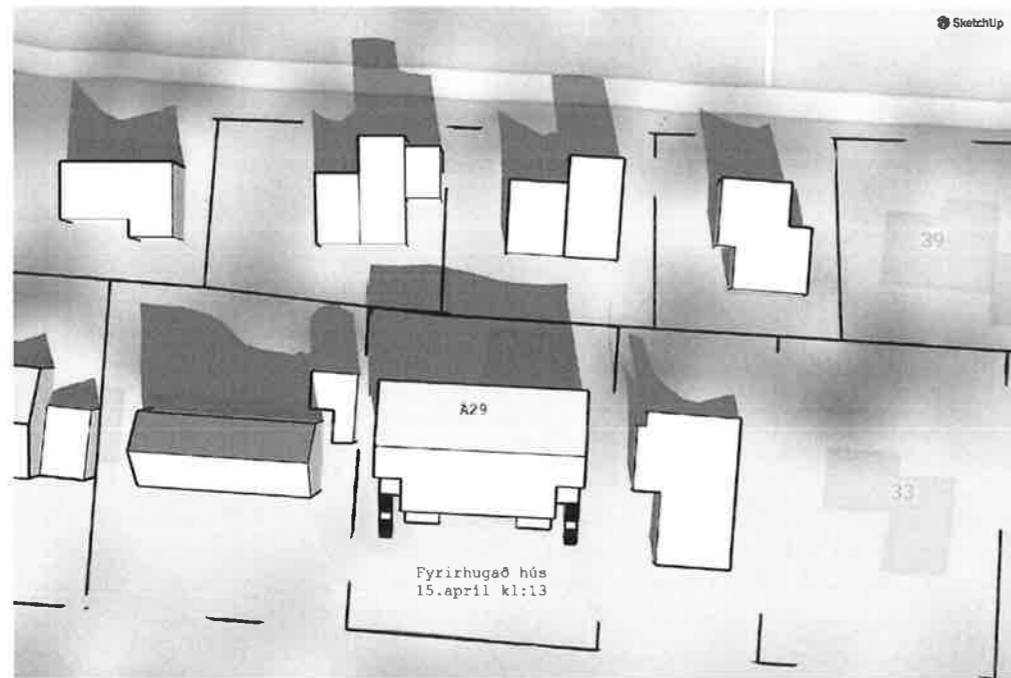

Fyrirhuguð breyting sýnd 15. apríl kl: 13.00

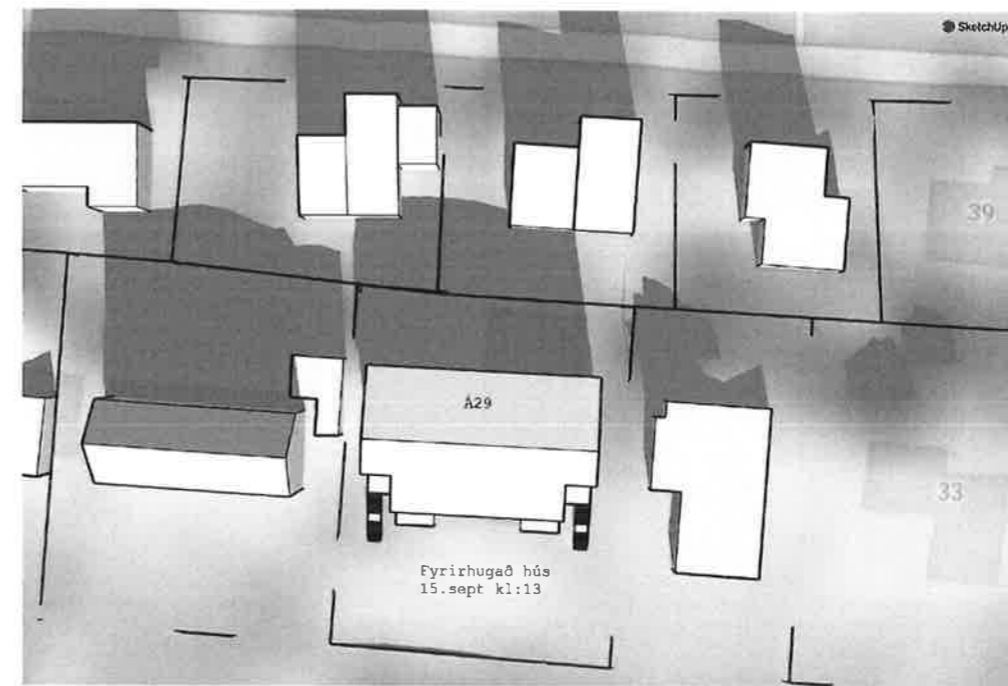

Fyrirhuguð breyting sýnd 15. septemberkl: 13.00