

1. Hæð
1 : 100

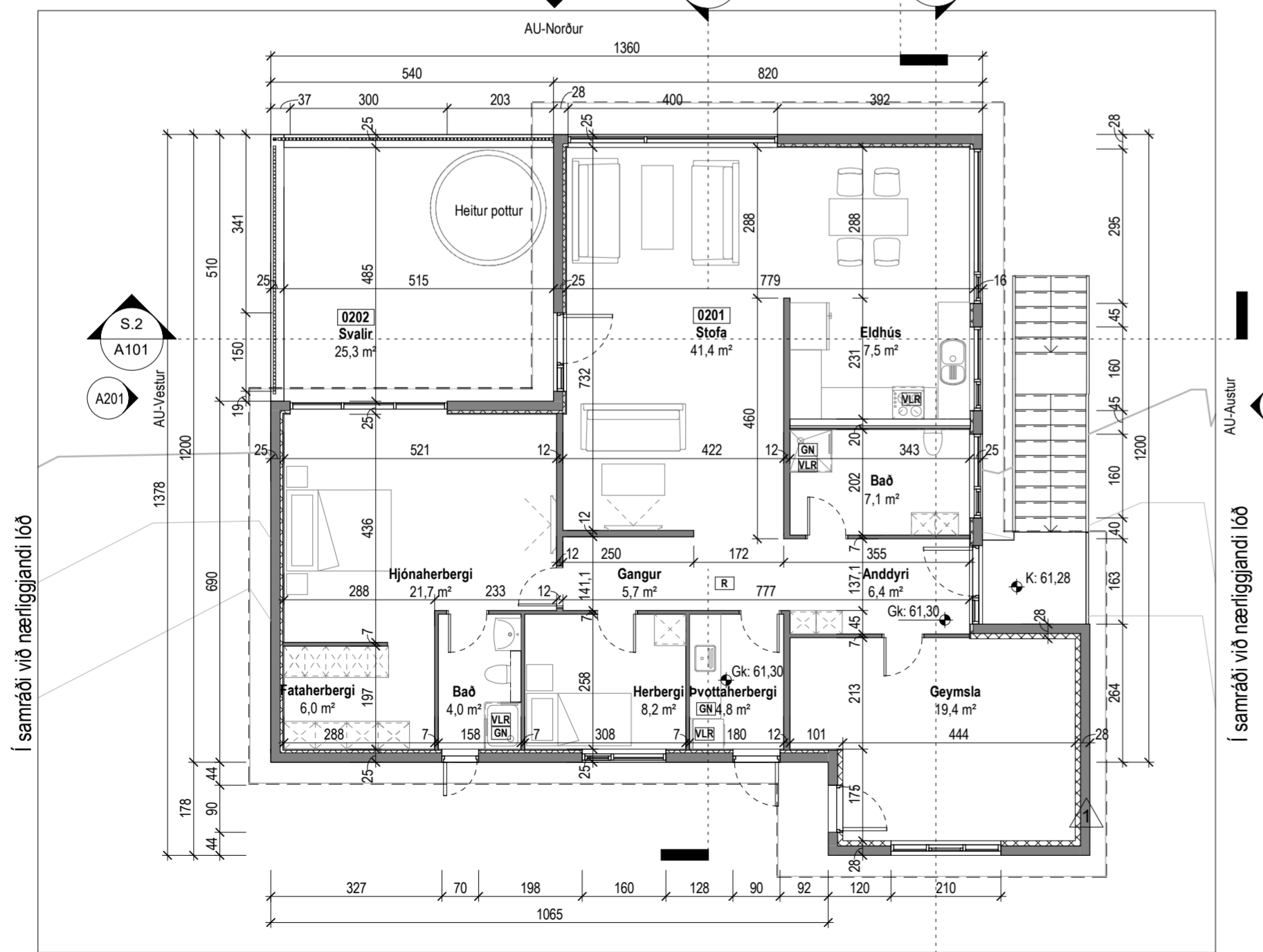

2. Hæð
1 : 100

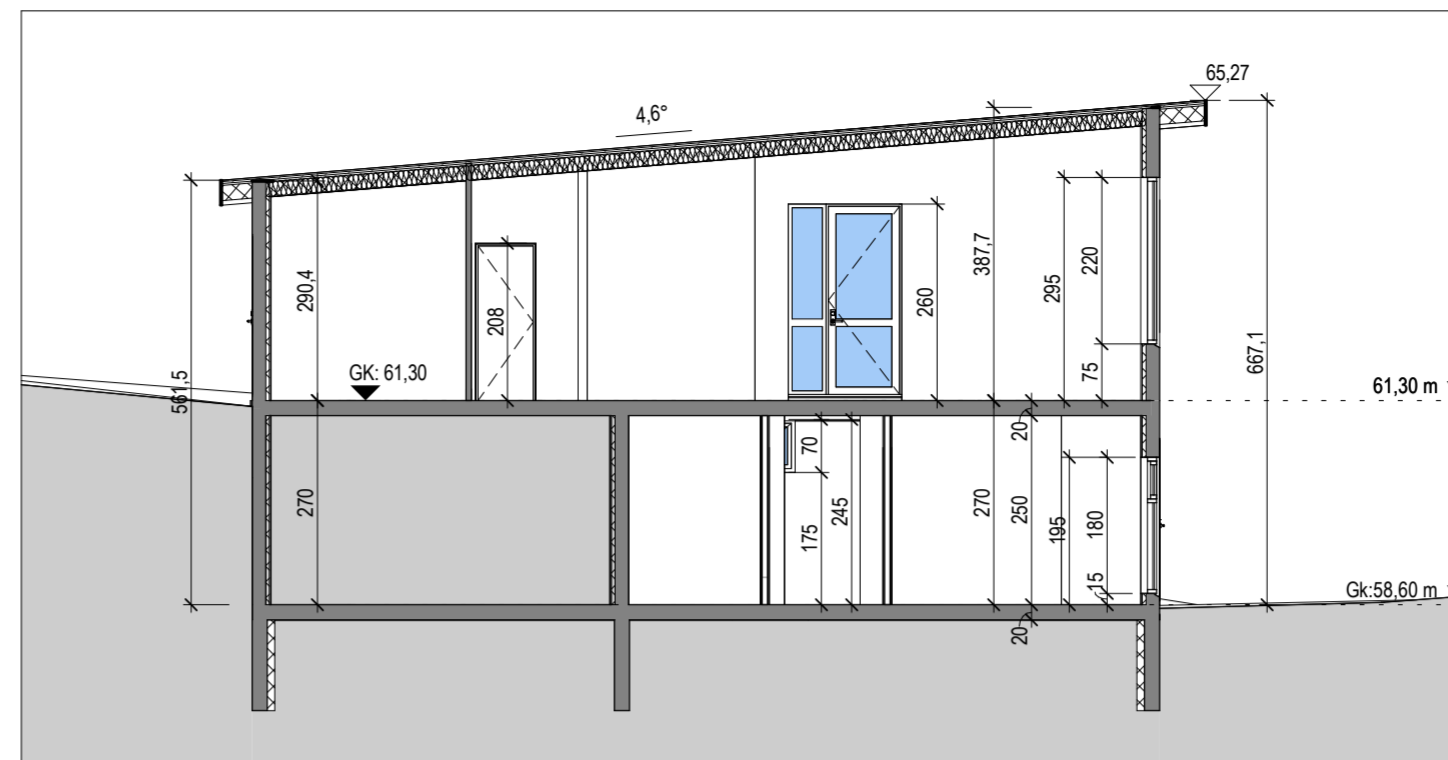

Snið 1
1 : 100

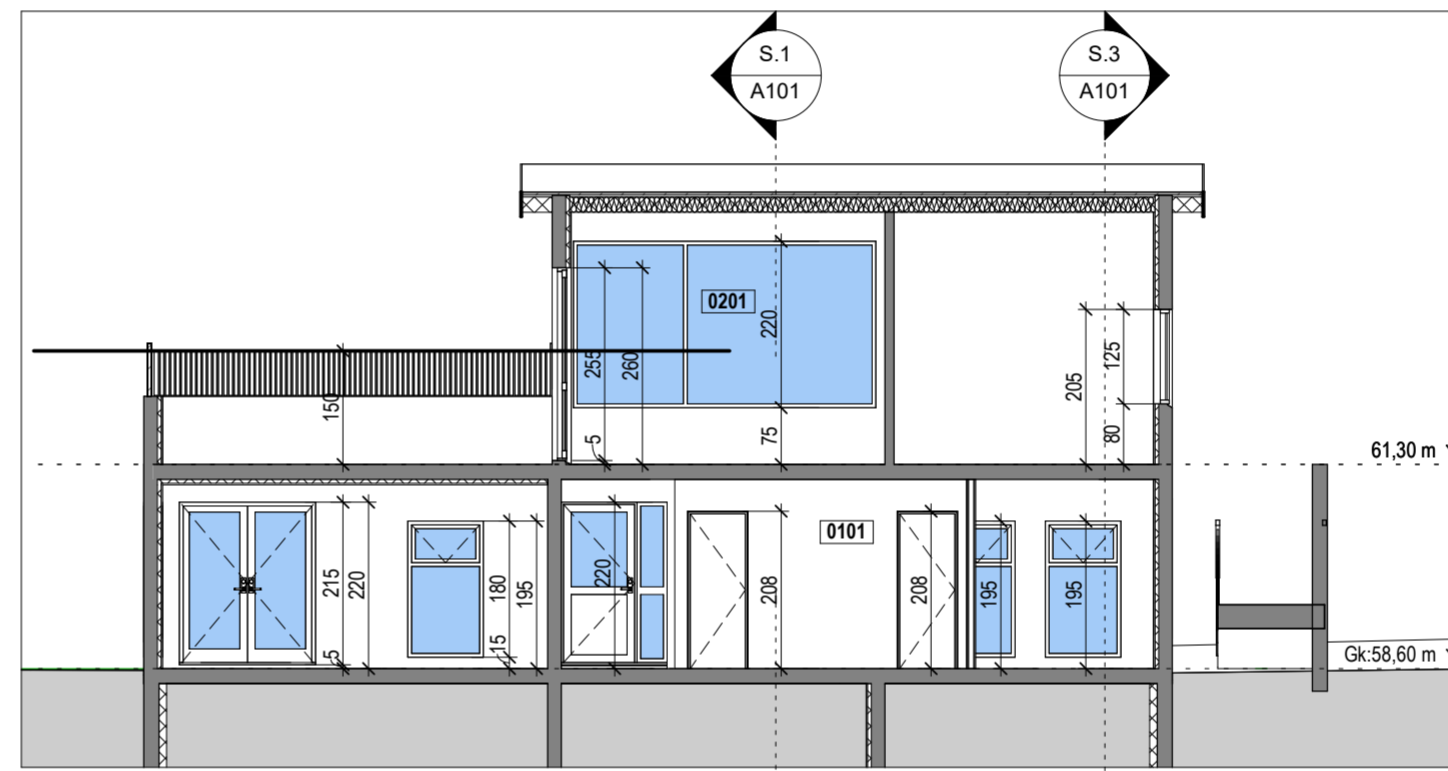

Snið 2
1 : 100

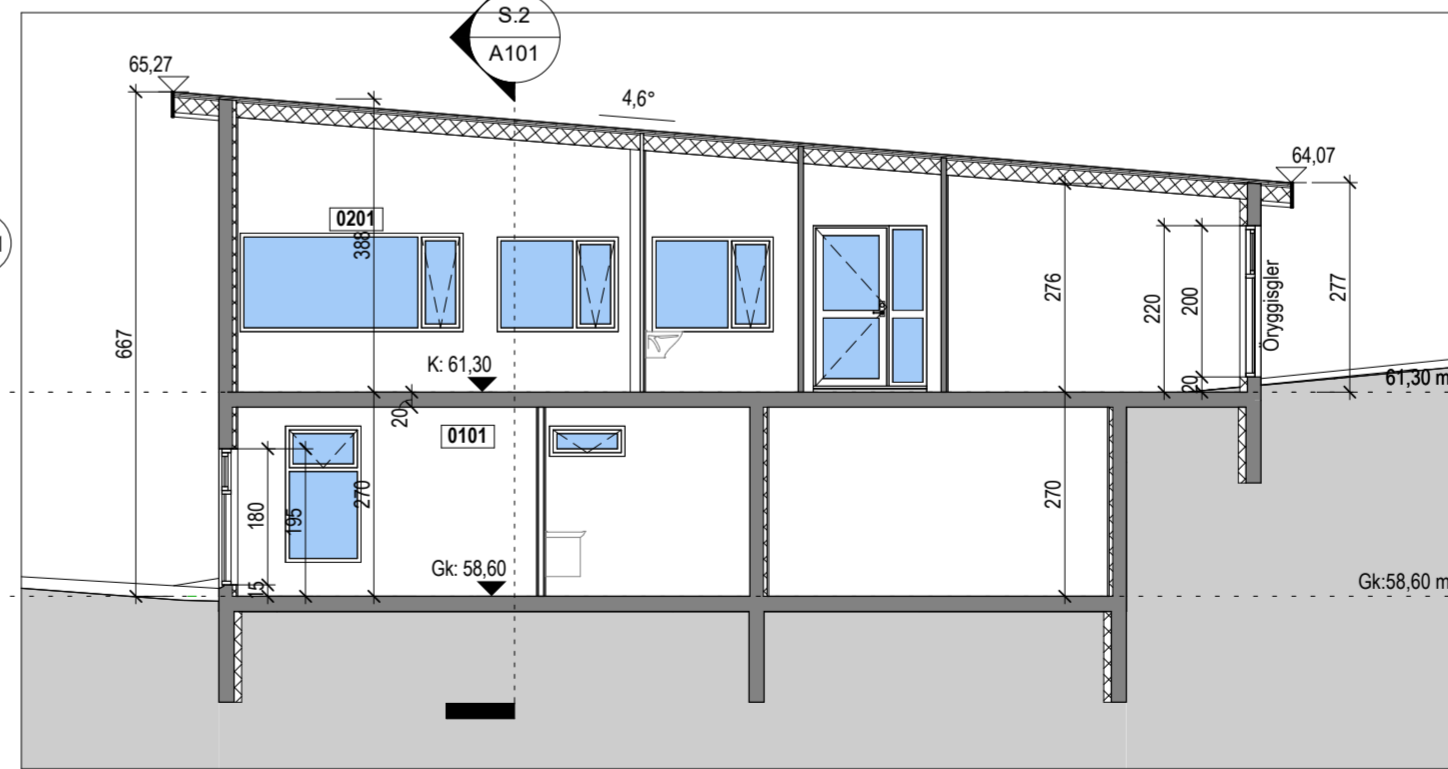

Snið 3
1 : 100

Tákn

GN	= Gólfniðurfall	Brunatákn
ÞN	= Þakniðurfall	Veggir og hæðaskil
SN	= Svalaniðurfall	EI60
LR	= Loftræsting	EI90
VLR	= Vélknúin loftræsting	A-EI60
PK	= Póstkassar	A-EI120
NL	= Neyðarljós	REI60
BO	= Björgunarop	REI120
R	= Reykskynjari	A-REI120
HSL	= Handslökkvitæki	
ÚT	= Merktur útgangur	
HV	= Hitaveita	
VV	= Vatnsveita	
RR	= Rafmagnsveita	
ÚK	= Útikrani	
BO	= Fellistigi við björgunarop	
BR	= Brunaslanga	
ST	= Stigleiðsla	
ST	= Stigleiðsla út	
ST	= Stjórnsstöð brunavörðunarkerfis	
IN	= Inntak	
BI	= Bilastæði fyrir fatlaða	

1	31.10.2022	Verið er að stækka hús á suð-austur hlíð.	HI
Útg.	Dags.	Lýsing	Nafn

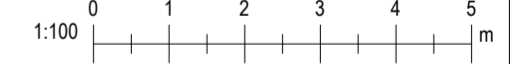

KRark Kristinn Ragnarsson arkitekt ehf.
Hlíðasmári 19 - 2.hæð · 201 Kópavogur · Ísland
S. 564.2255 · Fax. 544.4225
Kt. 581298.3589 · www.krark.is · krark@krark.is

Selbrekka 20
Kópavogi

Landnúmer:	115844	Staðgreinir:	1000-1-71700200
------------	--------	--------------	-----------------

Grunnmynd og snið

Aðaluppdráttur			
Hönnun:	KR	Verknúmer:	15085IE
Verkefnastjóri:	AMS	Mælikvarði:	1 : 100
Teiknað:	HI	Dagsetning:	30.11.2015
Yfirfarið:	KR	Blað:	Útgáfa:
Samþykkt:			
Kristinn Ragnarsson		A101	1
Kt. 120944.2669			